

BEMUTATÓ

a Liget Budapest Projekt
fejlesztéseinek üzleti célú igénybevételeiről





LIGET BUDAPEST PROJEKT

Egyedülálló kulturális városfejlesztés Európa szívében

Európa új, izgalmas és legkomplexebb kulturális negyede épül Budapesten, amire minden magyar büszke lehet. A 2011-ben indult Liget Budapest Projekt ma a kontinens legnagyobb léptékű, sokszorosan díjnyertes kulturális tartalmú városfejlesztési programja. Célja a budapesti, 100 hektáros Városliget átfogó fejlesztése, amely magába foglalja a park zöldfelületének és rekreációs funkcióinak, valamint a Liget évszázados intézményrendszerének megújítását és bővítését.

A Városliget egy unikális, 200 éves tradícióval bíró, múzeumokat és kiállítóhelyeket, állatkertet, fürdőkomplexumot, jégpályát, cirkuszt, sportpályákat és játszótereket magába foglaló városi park, amely számos kikapcsolódási lehetőséget nyújt az ide látogatóknak. E városrész a Liget Projektnek köszönhetően a hagyományokat szem előtt tartva, de 21. századi elvárásoknak megfelelően újul meg, legyen szó a csaknem 120 éves Szépművészeti Múzeum impozáns épületének rekonstrukciójáról és modernizációjáról, vagy új épületek megvalósításáról, mint a 2022 elején megnyílt és már számos nemzetközi díjjal elismert, Sou Fujimoto japán tervező által megálmodott Magyar Zene Háza, a tavaly nyáron megnyílt Néprajzi Múzeum új, ikonikus épülete, vagy a közeljövőben felépülő, a Pritzker-díjas SANAA által tervezett Új Nemzeti Galéria épülete.

Mindeközben a park zöldfelülete jelentősen bővül és minőségében megújul. A Magyarország történetében egyedülálló projekt megvalósításának félidejében vagyunk, de a történelmi léptékű vállalkozás eredményei már jól láthatók: az elmúlt három évben csaknem hétmillió látogató vette birtokba az új fejlesztéseket, a felújított, modernizált intézményeket, az újonnan emelt épületeket, valamint a megújult parkrészeket. A Liget Budapest Projektnek köszönhetően a Városliget, ez a több mint 150 éves múltra visszatekintő, de 21. századi

módon megújult és kibővült kulturális negyed egy kiemelt helyet és vonzerőt fog biztosítani a magyar főváros számára az európai kulturális térképen.

Budapest Európa egyik legvonzóbb és legdinamikusabban növekvő turisztikai célterülete. Ezt a pozíciót a 2019-ig folyamatosan növekvő vendégforgalmi adatok mellett számos díj elnyerése is igazolja, mint például:

- **Europe's Leading Tourism Development Project, World Travel Awards, 2023**
- **Best Tourism Development Project, International Travel Awards, 2023**
- **2. Legjobb ár-érték arányú desztináció, Lonely Planet, 2020**
- **Top 10 Kulturális Turisztikai Célpont, 2020**
- **Top 10 Legnépszerűbb Desztináció, 2020**
- **Legjobb Európai Desztináció Díj, 2019/2020**
- **4. leggyorsabban növekedő európai desztináció az Europa-monitor kutatása szerint, 2017**

A COVID19 járvány után újrainduló nemzetközi turizmusban a Liget Budapest különleges szerepet játszik, ahogy itt lelt otthonra a Néprajzi Múzeum, a Magyar Zene Háza, és újra eredeti fényében ragyog a Szépművészeti Múzeum és a Millennium Háza is.

HAZAI ÉS NEMZETKÖZI ELISMERÉSEK

● Liget Budapest Projekt

- MIPIM - Európa legjobb városfejlesztési nagyprojektre, 2017
- World Travel Awards – Európa Vezető Turisztikai Fejlesztése (2023)
- International Tourism Awards – Legjobb Turisztikai Fejlesztés, Európa (2023)

● Magyar Zene Háza

- International Property Awards - Legjobb nemzetközi középület, 2019
- Music Cities Awards - A világ legjobb zenei célú ingatlanfejlesztése, 2020
- CNN - A világ legjobban várt épülete, 2021
- Portfolio Property Awards - Különdíj, 2022
- Time Out Magazin – A világ legjobb kulturális vonzerői 2022-ben
- MIPIM Awards – A zsűri fődíja, 2022
- German Design Council - Iconic Award, 2022
- World Travel Awards - Európa vezető új turisztikai attrakciója, 2022
- Architecture Masterprize - Architectural Design of the Year, 2022
- Time Magazine - World's Greatest Places, 2023

● Néprajzi Múzeum

- International Property Awards – A világ legjobb középülete, 2018
- International Property Awards - World's best architecture fődíj, 2018

- II. Építészeti Szalon - Közönségdíj, 2019
- Time Magazine - World's Greatest Places, 2023
- ARCHITIZER A+AWARDS Museum category, 2023
- IAA AWARD CHICAGO, 2023

● Szépművészeti Múzeum

- Europa Nostra - Európai Unió Kulturális Örökség Díj, 2020

● Országos Múzeumi Restaurálási és Raktározási Központ

- International Property Awards - Európa legjobb középülete, 2021
- Budapesti Építészeti Nívódíj – Dicséret, 2020

● Millennium Háza

- FIABCI XXII. Magyar Ingatlanfejlesztési Nívódíj Pályázat - Művelődés Kategória, 2020
- Budapest Építőipari Nívódíj - Műemlék Helyreállítás, 2020
- Bernhard Remmers Akadémia - Történelmi műemlék felújítása nemzetközi kategória győztese, 2022

● Komáromi Csillagerőd

- Budapest Építőipari Nívódíj - Műemlék Helyreállítás, 2020

● Múzeum Mélygarázs

- Építőipari Nívódíj – Közlekedési létesítmény kategória, 2021

● Városligeti Nagyjátszótér

- Tájépítészeti Nívódíj – Játszóterek, sportpályák kategória, 2021

A Liget Budapest kiemelt figyelmet fordít szakmai és üzleti partnereivel való kapcsolattartásra és a velük történő együttműködésekre. A Liget Budapest Sales Guide összefoglalja mindazon információkat és megoldásokat, amelyek segítik a szakmai és üzleti partnerek munkáját:

- Ismerteti a park egészére érvényes információkat
- Az egyes létesítményekre vonatkozóan részletesen és azonos struktúrában mutatja be azok kulturális, szabadidős, oktatási és gasztronómiai kínálatát, valamint a rendelkezésre álló rendezvénykapacitást
- Válaszokat nyújt azon kérdésekre, amelyek segítik és támogatják az üzleti partnerek értékesítési és üzletfejlesztési munkáját.

KÖRNYEZETTUDATOSSÁG

A Liget Budapest Projekt épületei Kiváló Környezetvédelmi Minősítéssel rendelkeznek, amit a BREEAM (Building Research Establishment's Environmental Assessment Methodology) nemzetközi minősítési rendszer által kiadott minősítések igazolnak. Ez annyit jelent, hogy az épületek kialakítása biztosítja: automatikusan mindig csak annyi energiát használnak fel, amennyi az éppen bent tartózkodó látogatók kiszolgálásához szükséges.

AKADÁLYMENTESSÉG

A Liget Budapest Projekt létesítményei és szolgáltatásai akadálymentes formában megközelíthetőek és használhatóak a fizikai fogyatékosokkal élő emberek számára.

KÖRNYEZŐ SZÁLLÁSHELYEK

A Liget Budapest közvetlen környezetének szálláshelyein közel 900 szoba várja az egyéni és a csoportos vendéget.





MEGKÖZELÍTHETŐSÉG

A [Liget Budapestnek](#) otthont adó Városliget könnyen megközelíthető Budapest belvárosából az Andrassy úton akár tömegközlekedéssel, akár gyalog vagy kerékpárral érkeznek is a látogatók. A Városligetet számos tömegközlekedési útvonal érinti:

- Az 1-es villamos két irányban is összeköti a Városligetet a budai városrészekkel (Óbuda és Lágymányos)
- A 105-ös busz közvetlen összeköttetést nyújt Bel-Buda felé
- Keleti pályaudvarral: 79-es trolibusz, 20/20E, 30-as buszok
- Nyugati pályaudvarral: 72-es trolibusz
- Stadionok/Papp László Sportaréna megállóval: 75-ös trolibusz
- Deák Ferenc térrel: 74-es trolibusz és M1

A Liszt Ferenc Repülőtérről a 100-as reptéri busz/M1 tömegközlekedési útvonalon, illetve kb. 40 perces autóúttal érhető el a Városliget.

Az autóval érkezőket a Dózsa György út és az Ajtósi Dürer sor sarkán kialakított 800 férőhelyes Múzeum Mélygarázs várja.

Az autóbusszal érkező csoportok számára rövid megállási időt biztosító le- és felszállási pontokat alakítottunk ki. A Múcsarnok mellett, az Olof Palme Sétányon, illetve az Állatkerti körút Hősök tere felőli oldalán hoztunk létre megálló, le és felszálló pontokat. A turista-buszok ezen pont(ok)on állhatnak meg és tehetik le, illetve vehetik fel a csoportokat. A hosszú távú parkolás az alábbi térképen jelzett helyeken lehetséges: Hermina úton, illetve Verseny utcában, parkolási díj ellenében.

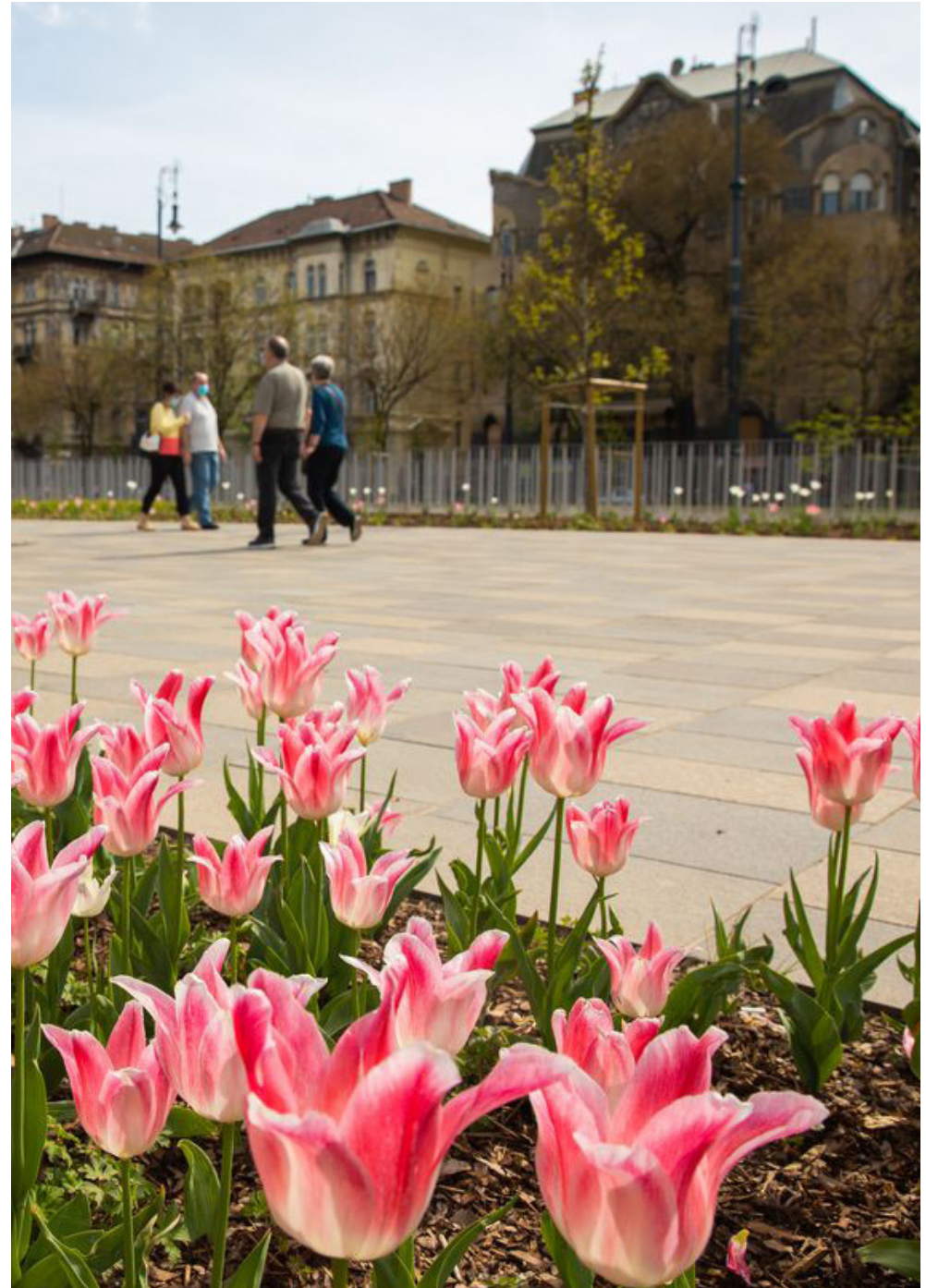

TURISTABUSZOS PARKOLÁSI- ÉS LESZÁLLÁSI LEHETŐSÉGEK A VÁROSLIGETBEN ÉS KÖRNYÉKÉN 2021. JÚNIUS 1-TŐL



- 1** A Hősök terén megállni tilos.
- 2** Az utasok Múcsarnok előtti le-és felszállítása nem megengedett.
- 3** A Múcsarnok Olof Palme sétány felőli oldalán le- és felszállóhelyeket alakítottak ki, csak a le- felszállás idejére.
- 4** Az Állatkerti körút elején, a Robinson étteremnél le- és felszállóhelyeket alakítottak ki, csak a le- felszállás idejére.
- 5** Rövid idejű - 15-20 perces - parkolás a Hermina úton lehetséges, ahol 6 db új parkolóhelyet jelöltek ki a Bethesda utcánál.
- 6** Hosszabb idejű parkolás esetén, kérjük, használja a Dózsa György úton, a BOK (volt SYMA) Csarnokkal szemben kijelölt parkolóhelyeket.

Minden esetben az adott területen érvényes parkolási rend és díjszabás alkalmazandó!

A LIGET BUDAPEST PROJEKT FEJLESZTÉSEI

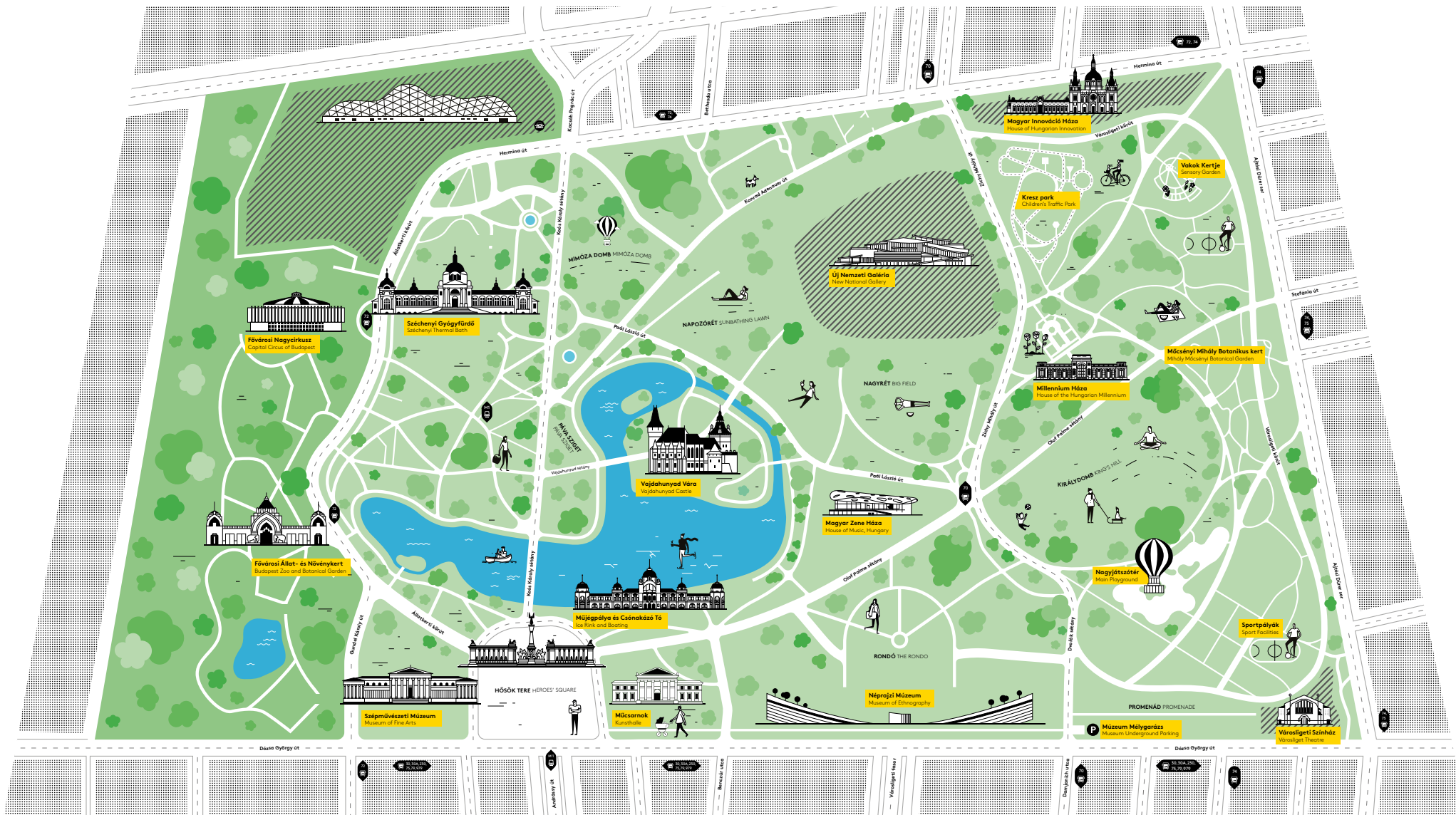



TARTALOMJEGYZÉK

Liget Budapest Projekt	3
A Millennium Háza	10
Országos Múzeumi Restaurálási és Raktározási Központ	18
Néprajzi Múzeum	24
Magyar Zene Háza	35
Kültéri rendezvényhelyszínek	45
Gasztronómiai kínálat	50
Sport és rekreációs lehetőségek	53
Parkolás - Múzeum Mélygarázs	59
Okos megoldások – LIGET+	61

A MILLENNIUM HÁZA

A Liget Budapest Projekt keretében elsőként megújult Millennium Háza különleges látnivalókkal rendelkezik:

- AZ ARANYKOR VARÁZSA - Az 1885-ben épült ház teljes körű, műemléki restaurálást követően ízelítőt ad Budapest aranykorának hangulatából.
- SZÍNPOMPÁS RÓZSAKERT - A Városligetben először alakítottak ki színpompás rózsakertet, amely erősíti az épület romantikus hangulatát.
- VILÁGHÍRŰ ZSOLNAY - A díszítőelemek harmonikusan jelennek meg a Ház homlokzatán az eredeti, felújított kerámiák között, az étteremben, egy különleges gyűjteményben, valamint a Rózsakert szökőkútján.
- NEO Kortárs Művészeti Tér - A Millennium Házában kialakított 350 négyzetméteres kiállítótér lehetőséget ad a kortárs művek és installációk széles spektrumának bemutatására.
- ÉTTEREM, KÁVÉZÓ ÉS TERASZ - Különleges, szecessziós hangulatú, Zsolnay elemekkel díszített kávézó és a Ligetre néző kellemes terasz várja a vendégeket.

A Millennium Házában található kiállításokra, valamint a ház már aktuális programjaira vonatkozó információkat [itt](#) érheti el.



A MILLENNIUM HÁZA TÖRTÉNETE

A Millennium Házaként megújult, a századelő romantikus hangulatát idéző korábbi nevén Olof Palme Házat 1885-ben Országos Általános Kiállítás Múcsarnokaként adták át. A tervezői feladatot Pfaff Ferenc és ifjú kollégája Kauser Gyula építészek nyerték el. Az Általános Kiállítás díszpavilonját a kiállítást követően elegáns tárlatok helyszínének, a főváros képzőművészeti központjának szánták. Sorsa azonban másképpen alakult, múcsarnoki szerepköre a következő évtized során fokozatosan háttérbe szorult: előbb az Andrássy úti régi Múcsarnok, majd a Millenniumra felépített mai Múcsarnok vette át eredeti szerepét. Ennek ellenére az épület szívós túlélőnek bizonyult: körülötte minden építményt leromboltak az idők során, de a neoreneszánsz stílusú épület a mai napig áll.

A MEGÚJÍTÁS

A Liget Budapest Projekt keretében 2017 decemberében kezdődött, csaknem 3 milliárd forintos beruházás és helyreállítás az eredeti építészeti dokumentáció alapján visszaállította az eredeti impozáns tereket és restaurálásra kerültek a homlokzatot díszítő különleges Zsolnay-kerámiák is. Hosszú évtizedek után végre méltó állapotban és méltó funkcióval kapta vissza a közönség a sokáig elhanyagolt állapotban lévő, üresen álló épületet. A homlokzaton több tucat restaurátor munkája nyomán újjultak meg a gazdag Zsolnay díszítések, a belsőépítészeti kialakítás során pedig elbontották az utólagos toldásokat, így visszaállítva az eredeti térszerkezetet. Elkészült az új tetőzet is, mely az épület két szárnya fölött hatalmas üvegfelületeket kapott, így természetes fény is bevilágítja a belső tereket. Az épület főbejárata visszakerült az eredeti, Hermina út felé néző oldalra. A több, mint 130 éves épület egyben jelképe a Liget Budapest Projekt célkitűzéseinek: a tradíciót óvó, a park és a művészetek kapcsolatát erősítő koncepció mentén igazi közösségi térré, élményközponttá vált.



NEO KORTÁRS MŰVÉSZETI TÉR

A Millennium Házában kialakított 350 négyzetméteres kiállítótér lehetőséget ad a kortárs művek és installációk széles spektrumának a bemutatására. Az első kiállítás a Városliget aranykorát mutatja be, ezt követően pedig a házban létrehozott NEO Kortárs Művészeti Térben William Kentridge *Lágyabban járd a táncot* című video installációja volt látható. Az intézmény célja, hogy aktív szakmai együttműködést ala-kítson ki művészeti felsőoktatási intézményekkel is. Mindezek mellett a művészeti tér nagy hangsúlyt kíván fektetni a művészetek edukatív célú közvetítésére, ennek érdekében tárlatvezetéseket és múzeumpedagógiai foglalkozásokat is szervez, minden korosztály számára.



A RÓZSAKERT

A rózsák különösen fontos elemei az épület koncepciójának. A Millennium Háza környezetének rekonstrukciója során kiültetett virágágyások erősítik az épület romantikus jellegét és hangulatát. A Rózsakertben elhelyeztek egy a ház hangulatával harmonizáló Zsolnay díszkutat, amelyet virágformájú ágyásrózsák öveznek. Hangsúlyos színfoltja a kertnek a rózsalugas, amely a látogatókat a kert központi része irányítja. 1500 rózsafaj változatos színű és mintázatú virágok keltik életre Budapest Aranykorának hangulatát.

MILLENNIUM KÁVÉHÁZ

A 130 éves Millennium Háza egy különleges kávéházat és éttermet is magában rejt, amely patinás környezetben eltöltött tradicionális eseményeknek, kellemes ebédeknek, munkahelyi vacsoráknak és kávézásoknak kínál különleges hangulatú helyszínt. A híres Zsolnay-kerámiák övezte aranykori milióban történő látogatás felér egy illatokkal és ízekkel övezett időutazással. Az étterem terasza a Városliget fái alatt a nyugalom szigete, amely kényelmes ülőalkalmatosságokkal, izléses berendezéssel és árnyékolókkal teszi kényelmessé és emlékezetessé az itt elköltött reggelit, vagy uzsonnát.

RENDEZVÉNYHELYSZÍN

A Millennium Háza az átfogó park rehabilitációt és a ligeti intézményhálózat megújítását követően a megújuló Városliget egyik ékkövévé vált. Az 1,250 négyzetméter alapterületű épület kulturális közösségi térként született újjá: időszaki kiállításoknak otthont adó NEO Kortárs Művészeti Térrel, kávéházzal, mélyföldszintjén pedig egy kisebb előadó- és konferenciateremmel.

A Millennium Háza jelenleg 8 olyan térrel, területtel rendelkezik, amelyek rendezvények befogadására alkalmasak. Az épület alsó szintjén egy teljes audio-vizuális felszereltséggel ellátott vetítő terem és egy foglalkoztató terem, amelyek mindegyike alkalmas rendezvények befogadására.

A Városliget Zrt. vezetősége fenntartja a jogot arra, hogy az esemény tematikája és az azon résztvevők várható köre alapján véleményezze a tervezett eseményt és annak esetleges meg nem felelősége alapján ne járuljon hozzá a rendezvény befogadásához.

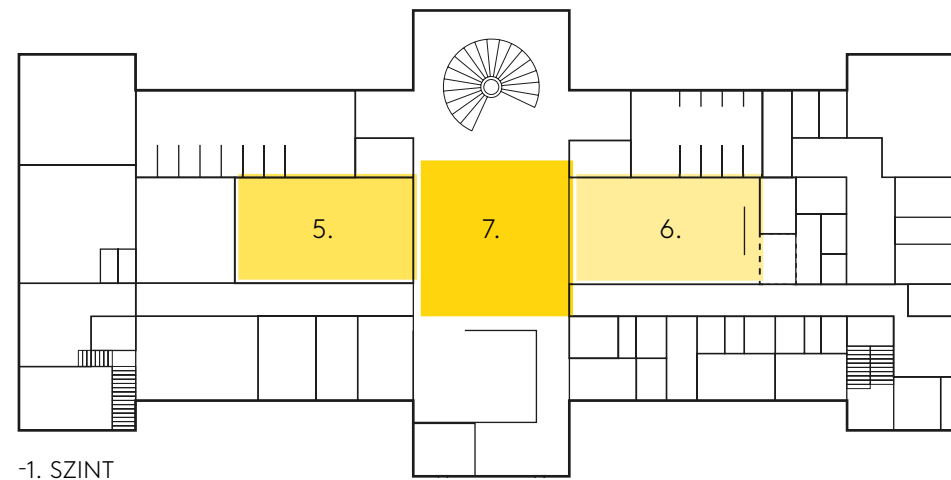
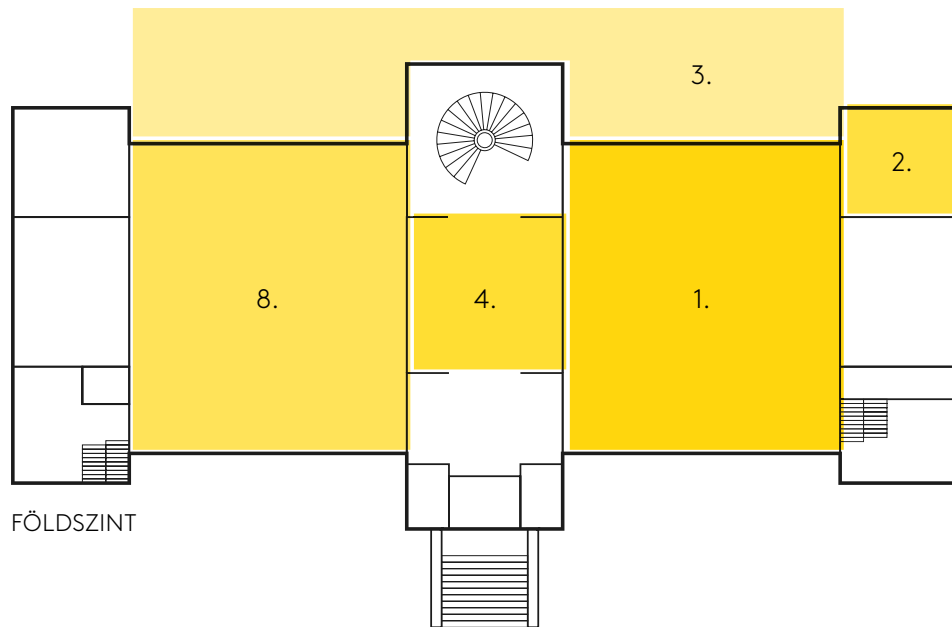

	Alapterület	Állófogadás	Ültetés
Terem	m2	Kapacitás (fő)	Kapacitás (fő)
1. KÁVÉZÓ + TÜKÖRTEREM	264 + 30	150	100
2. TÜKÖRTEREM SZALON (KÜLÖN)	30	25	16
3. TERASZ	500	150	150
4. FOGADÓTÉR	72	70	-
5. VETÍTŐ- ÉS ELŐADÓTEREM (TECHNIKÁVAL)	63	-	60
6. MÚZEUMPEDAGÓGIAI TEREM	63	-	25
7. KÖZPONTI TÉR, -1. SZINT	84	40	-
8. KIÁLLÍTÓTÉR *kiállítások közötti időszakban	290	190	150

TECHNIKAI FELSZERELTSÉG

A Millennium Házának nincs kizárólagos technikai partnere, így a hang-, fény- és egyéb technikai eszközök szabadon behozhatók. Az épület rendelkezik egy minden nyilvános helyiséget elérő, háttérzene lejátszására és információközlésre alkalmas hangrendszerrel, melyet a rendezvények számára térítésmentesen biztosítunk. A vetítő- és előadóteremben projektor, automata vetítövászón és az ezeket működtető médialejátszó rendszer, valamint pulpitusba épített mikrofonos hangosítás áll rendelkezésre.

CATERING

A Millennium Háza kizárólagos catering szolgáltatója a Millennium Kávéházat is üzemeltető Magyar Szalon Kft.

MEGKÖZELÍTHETŐSÉG

Az autóval érkezőket Dózsa György út és az Ajtósi Dürer sor sarkán a 800 férőhelyes Múzeum Mélygarázs várja. A Házat tömegközlekedéssel a legkönnyebben a 70-es trolival lehet elérni, az Olof Palme sétány megállótól mindössze pár perc séta, de az Ajtósi Dürer sorról a 74-es és 75-ös troli Zichy Géza utcai megállójától sincs messze. Az M1 (kisföldalatti) Széchenyi fürdő megállójától már kicsit többet kell sétálni, kb. 15 percet.

Cím: Olof Palme sétány 1. 1146 Budapest

AKADÁLYMENTESSÉG

A Millennium Háza a Rózsakert felől akadálymentesen mozgáskorlátozottak számára lifttel közvetlenül megközelíthető. Az épületen belül a szintek között ugyancsak lifttel biztosított a mozgáskorlátozott látogatók mozgása.



PRAKTIKUS KÉRDÉSEK

Megközelíthető-e autóval a ház?

A Budapest Közúttól lehet behajtási engedélyt kérni, de parkolni a Ház közelében nem lehet, csak a Városligetet környező utcákban, illetve a Múzeum Mélygarázsban.

Használható-e a Rózsakert rendezvényekre?

A Rózsakert – közterület jellege miatt – nem keríthető körbe, és ott hangosítás sem áll rendelkezésre. Javasoljuk helyette a Ház Olof Palme sétány felőli teraszát igénybe venni, az ugyanis körbe kordonozható, illetve hangosítható is.

Hogyan lehet bevonni a NEO kiállítási teret a rendezvény programjába?

A kiállítás területét le lehet zárni egy-egy rendezvény idejére, illetve a rendezvényhez plusz program-pontként foglalható a kiállítás felkeresése is.

A rendezvény ideje alatt hogy használható a ruhatár, illetve a mosdók?

A teljes épület bérlése során kizárólag a rendezvény vendégei használhatják a mosdókat, de ha pl. csak az Éttermet bérelik ki nyitvatartási időben, akkor a Kiállításra érkezők és a rendezvény vendégei a Ház mosdóját közösen használják.

Miként lehet a rendezvényhez kapcsolódóan a megrendelő saját márkáját használni?

A Ház saját felületei kibérelhetőek (bejárati lépcsősor melletti fülkék, zászlórudak, screenek) árlista szerint, illetve a rendezvénynek adott árajánlatba be tudjuk építeni az épületen belüli céges roll-upok kihelyezésének díját. A Rózsakertben reklámfelület kihelyezése közterület foglalással jár és díjköteles.

Hogyan oldható meg a rendezvény ideje alatt a takarítás, őrzés-védelem?

A takarítási ügyelet, őrzés-védés, illetve hostess-szolgálat a rendezvény ideje alatt – nyitvatartási időn túl is – külön díjazás ellenében igényelhető.

A Millennium Háza elérhetősége:

rendezveny@millenniumhaza.hu





ORSZÁGOS MÚZEUMI RESTAURÁLÁSI ÉS RAKTÁROZÁSI KÖZPONT

Az OMRRK C épülete történelmisége és egyedi kialakítása okán különleges rendezvényhelyszíneként várja a látogatókat:

- TÖRTÉNELMI ATMOSZFÉRA – A valaha itt álló neoreneszánsz stílusú Izraelita Kórház Freund Vilmos tervei alapján épült, 1889-ben. A két világháború között Budapest egyik legrangosabb klinikája volt, falai között számos hazai és nemzetközi hírnévű tudós orvos dolgozott.
- ZÖLD KÖRNYEZET/ Bókay kert - Az épületegyüttes körül egy, a nyitvatartási időben szabadon használható, 13 ezer négyzetméteres park született.
- KÖZVETLEN SZAKMAI HÁTTÉR – a Szépművészeti Múzeum, a Magyar Nemzeti Galéria és a Néprajzi Múzeum felbecsülhetetlen értékű, több mint 300 ezer darabos raktári anyagát őrzi és dolgozza fel. Itt kapott helyet a Közép-Európai Művészettörténeti Kutatóintézet is.

Az intézményről részletes információt [itt](#) talál.

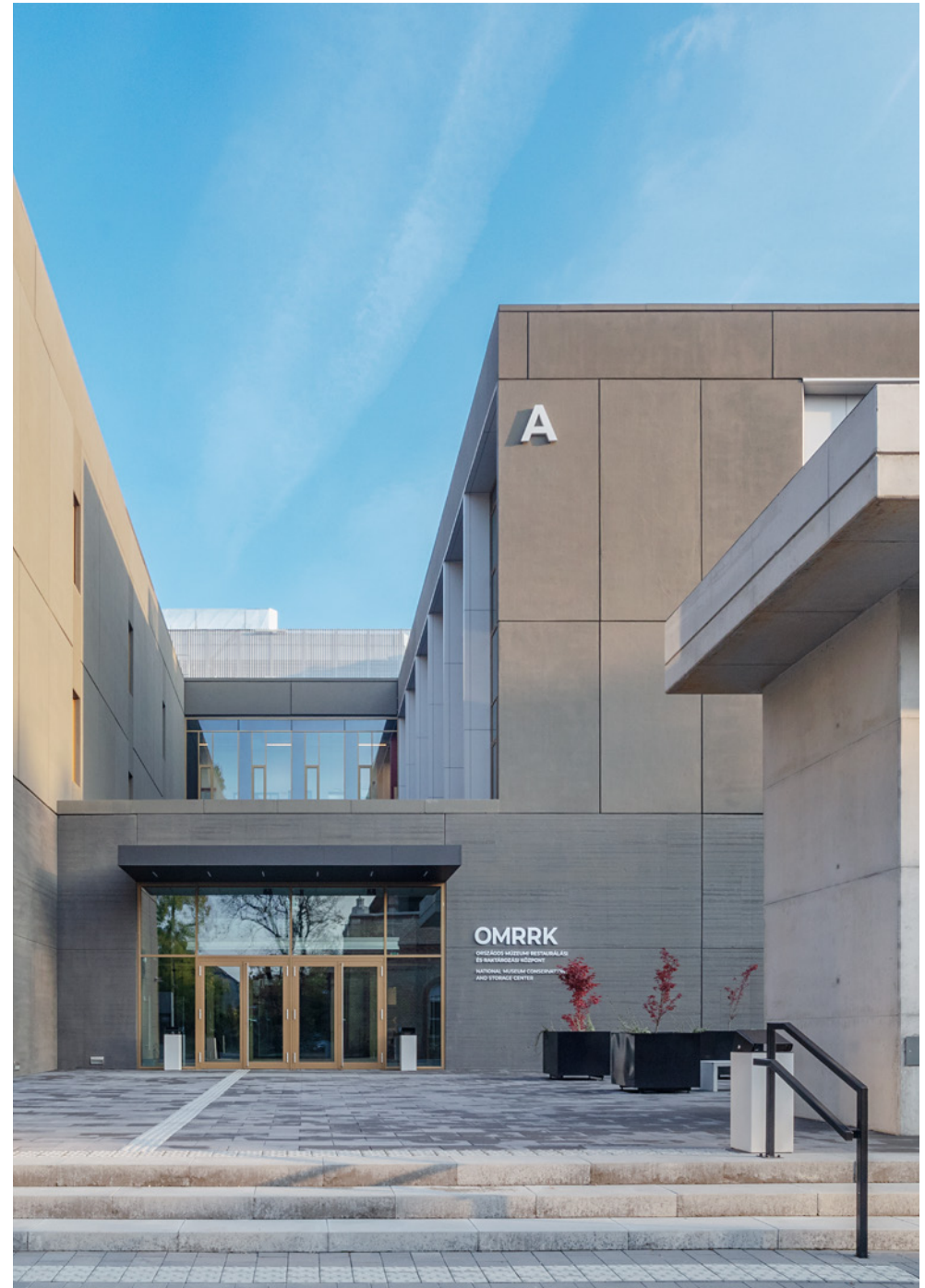

AZ OMRRK C ÉPÜLET TÖRTÉNETE

A két világháború között Budapest egyik legrangosabb klinikája volt, falai között kezdettől számos hazai és nemzetközi híró tudós orvos dolgozott. A második világháború után az intézmény Orvostovábbképző Intézet lett, később egyetemi rangot kapott, 2000-ben beolvadt a Semmelweis Orvostudományi Egyetembe, mígnem 2007-ben bezárták.

A MEGÚJÍTÁS

Új értéke a központi tér, amelyet a korábbi előcsarnok, illetve imaterem „házban ház” szemléletű kibontása hozott létre, melynél a kortárs belsőépítészeti megfogalmazású oldaltérektől eltérően a belső falakat nyers téglafelületűnek hagyták, sejtelmes íves nyílásokkal és lebegő felső ablaksorral. Az északi bejárat előtti előlépcső pihenőjébe beépítették az eredeti terrazzo padlóburkolat maradványait. Az épület imateremmé alakításakor alakult ki az új, eklektizáló belső fal- és mennyezeti vakolat architektúra, amelynek egyetlen fennmaradt töredékét (medallion) mai is láthatjuk. Az épület lapos tetőteraszát külső lépcsőn lehet megközelíteni.

AZ ÉPÜLET KÖRNYEZETE / BÓKAY KERT

Az épületet körbeölelő Bókay kert egy nyitvatartási időben szabadon látogatható 13.000 négyzetméteres közpark. Rendezvények számára a kert közterület használati engedély megszerzésével vehető igénybe. A C épület mindkét bejárata a parkosított területre nyílik.

AZ ÉPÜLET KÖRNYEZETE / OMRRK

Az Országos Múzeumi Restaurálási és Raktározási Központ csaknem 30.000 négyzetméteren a Néprajzi Múzeum, a Szépművészeti Múzeum és a Magyar Nemzeti Galéria több mint háromezerezer műtárgyának megőrzéséhez és tudományos feldolgozásához biztosít

kiemelkedő minőségű infrastruktúrát. Az OMRRK látogatók számára is hozzáférhető további területe a Néprajzi Múzeum Gyűjteményi Központjának földszinti raktára, a nagy tárgyak raktára. A Néprajzi Múzeum Gyűjteményi Központjának földszinti, nagy tárgyak raktára előzetes bejelentkezés alapján, vezetéssel látogatható.

RENDEZVÉNYHELYSZÍN

Az OMRRK C épülete az átfogó felújítást és rehabilitációt követően a mind közvetlen, mind pedig tágabb környezetének történelmi értéket képviselő épületévé vált és rendezvényterként született újjá: rugalmas felhasználást lehetővé tévő kiállító- és rendezvényterekkel és vendéglátófunkcióval. Az egykori izraelita kórház imaházának, későbbi felvételi irodájának rekonstruált épületében kapott helyet 270 négyzetméter összterületű rendezvénytér, ahol az örökségvédelmi szempontok figyelembevételével történő rekonstrukció során három, rendezvények befogadására alkalmas tér került kialakításra.

A Városliget Zrt. vezetősége fenntartja a jogot arra, hogy az esemény tematikája és az azon résztvevők várható köre alapján véleményezze a tervezett eseményt és annak esetleges meg nem felelőssége alapján ne járuljon hozzá a rendezvény befogadásához.

TETŐTERASZ

A földszinti teraszról két külső csigalépcső kanyarodik fel a 260 nm alapterületű, járólappal burkolt tetőteraszra, amely kiválóan alkalmas koccintások, lounge hangulatú rendezvényterek elhelyezésére és kialakítására.

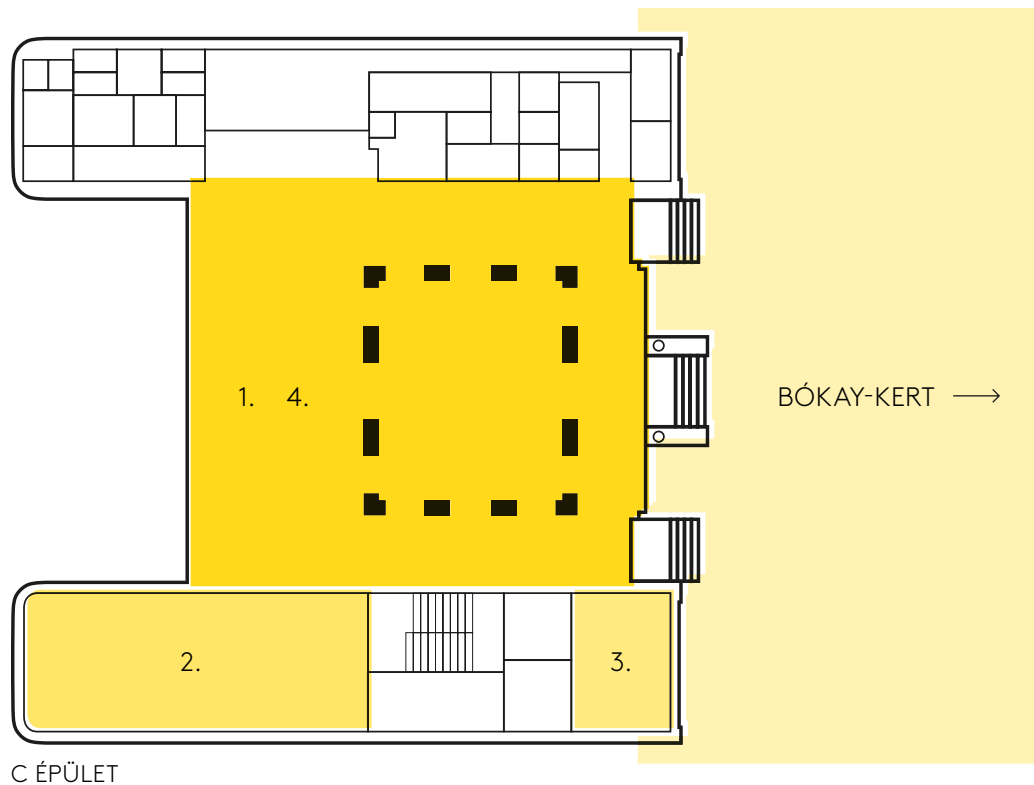

	Alapterület	Állófogadás	Ültetés	Gála
Terem	m2	Kapacitás (fő)	Kapacitás (fő)	Kapacitás (fő)
1. RENDEZVÉNYTEREM	270	120	100	80
2. ELŐADÓTEREM – AUDITORIUM	90	50	50	40
3. TÁRGYALÓ	35	15	12	10
4. TETŐTERASZ	260	-	50	-
C ÉPÜLET	395	150	-	-
BÓKAY-KERT	13000	-	-	-

TECHNIKAI FELSZERELTSÉG

Az OMRRK C épületében alapszintű technikai felszereltség áll rendelkezésre, a rendezvények szervezői, lebonyolítói saját technikát használhatnak.

CATERING

A rendezvényközpontban jól felszerelt előkészítő helyiségek, hinterland várja a szervezők által szabadon behozható catering szolgáltatókat.

MEGKÖZELÍTHETŐSÉG

Az autóval érkezőket az OMRRK mélygarázsa 64 férőhellyel várja, amelyek használata vegyes az OMRRK területén lévő intézmények munkatársaival, így minden esetben szükséges a mélygarázs használatának előzetes egyeztetése, amit csak a rendezvény idején rendelkezésre álló kapacitások függvényében tudunk biztosítani. A Vágány utcában, közterületen kialakított parkolóhelyeket az autóval érkezők vehetik igénybe. Tömegközlekedéssel a legközelebb a 75-ös és 79-es trolival, valamint a 30, a 30A és a 105 autóbusszal lehet megközelíteni: a Dózsa György út – Vágány utca megállótól mindössze pár perc séta. Az M1 (kiszéledalatti) Hősök tere megállójától már kicsit többet kell sétálni, kb. 15 percet.

AKADÁLYMENTESSÉG

Az épület akadálymentesen a terasz felőli bejáraton közelíthető meg.





PRAKTIKUS KÉRDÉSEK ÉS VÁLASZOK:

Megközelíthető-e közvetlenül autóval és busszal az épület?

Igen, az épület személygépkocsival és autóbusszal is megközelíthető. A közterületi parkolók az épülettől néhány perc sétával elérhetők a Vágány, valamint a Szabolcs utcában, illetve a mélygarázsban előzetes, optimális esetben rendszám alapú foglalás alapján vehetők igénybe parkolóhelyek.

Megközelíthető-e különjáratú közlekedési eszközzel (pl. incentiv csoport számára)?

Az épület udvar felőli bejárata az OMRRK épület melletti, Vágány utca 2. alatti kapun keresztül megközelíthető meg különjáratú közlekedési eszközzel.

Használható-e az épület közvetlen környezete is, amely a közpark része?

Igen, de ehhez külön közterület foglalási engedélyre van szükség, amely megszerzését természetesen segítjük.

Hogyan lehet bevonni a Néprajzi Múzeum Gyűjteményi Központjának nagy tárgyak raktárát mint látványtárat a rendezvény programjába?

Csoportok számára a látványtárat vezetéssel, külön foglalás esetén lehet megtekinteni.

Igénybe vehető-e ruhatár, értékmegőrző?

Az épületben nincs ruhatár, de rendezvény idejére kialakítható szeparált ruhatár.

Miként lehet a rendezvényhez kapcsolódóan a megrendelő saját márkáját használni?

Az OMRRK C épületének saját felületei kibérelhetőek, illetve a rendezvénynek adott árajánlatba be tudjuk építeni az épületen belüli céges roll-upok kihelyezésének díját. Ha a parkban szeretne valaki reklámfelületet kihelyezni, ahhoz már közterületet kell foglalni és külön díj ellenében történik.

Hogyan oldható meg a rendezvény ideje alatt a takarítás, őrzés-védelem?

A takarítási ügyelet a rendezvény alatt nyitvatartási időn túl díjazás ellenében kérhető, hasonlóképpen a rendezvény őrzése, vagy a hostess szolgáltatás.

Hogyan közelíthető meg az épület szállítók, rendezvénykiszolgálók számára?

Az épület udvar felőli bejárata az OMRRK épület melletti, Vágány utca 2. alatti kapun keresztül közelíthető meg beszállítók számára.

Az OMRRK C elérhetősége:

rendezveny@ligetbudapest.hu



NÉPRAJZI MÚZEUM

Az 1896-ban, a Millenniumi Kiállításon a Városligetben bemutatkozott Néprajzi Múzeum visszaköltözött a Városligetbe:

- KÜLÖNLEGES ÉPÜLET – Többek között 2018-ban az International Property Awards-on a Világ Legjobb Középületének választott, 2023-ban pedig German Design- díjjal elismert múzeumi épület különleges kül- és beltéri megoldásaival mind kulturális örökség, mind pedig az építészet iránt érdeklődők számára izgalmas látnivaló.
- KÖZÖSSÉGI TÉR – A várostengelyben a földre ereszkedő íves épületkialakítás a Néprajzi Múzeumot a Liget kapujaként definiálja. Ezzel a misszióval összhangban az épület a hossz tengelye mentén is teljes egészében átjárható lesz, így a Városliget szélén kialakítandó új promenád szerves részévé válik. Az átjárást biztosító íves díszlépcső az épület két végében található közönségforgalmi terekből élményszerűen juttatja le a látogatót az épület szívébe, a kiállítási terek szintjére. Az épület nemcsak múzeumként, hanem közösségi térként is üzemel, hiszen a földszinti terek, valamint az épület zöldesített tetőzete is szabadon bejárható, a teret biztosítva a csoportok és a családi és a baráti társaságok számára is az értékes időtöltéshez.
- EGYEDÜLÁLLÓ GYŰJTEMÉNY - A budapesti Néprajzi Múzeum egyszerre nemzeti és egyetemes, történeti és jelenkori irányultságú intézmény, amely egységes keretben őrzi a magyarországi, az európai és az Európán kívüli etnológiai tárganyagot. A múzeum nemzeti jellegű, hagyományos néprajzi anyaga nemzetközileg is kiemelkedő: kerámia-, valamint textil- és viseletgyűjteményei a kontinens legnagyobb ilyen jellegű kollekciói. A Néprajzi Múzeumnak alapítása óta, azaz több mint 150 év után most először nyílt lehetősége arra, hogy különleges gyűjteménye méltó, eleve számára tervezett és épített épületben, korszerű körülmények között kerüljön elhelyezésre.

A Néprajzi Múzeum új épületéről bővebben [itt](#) olvashat.



A NÉPRAJZI MÚZEUM TÖRTÉNETE

A Néprajzi Múzeum 1872 óta gyűjti, archiválja, óvja és közvetíti a magyar, az európai és az Európán kívüli közösségek kulturális emlékeit a régmúlttól a jelenkorig, tárgyak, képek, kéziratok, film és hangfelvételek formájában. A Kárpát-medencéből és a világ minden tájáról származó, mára 232 ezer darabot számláló gyűjtemény sokat vándorolt alapítása óta, utolsó helyén, a valamikori Kúria múzeumi célokra alkalmatlan Kossuth-téri épületében is súlyos helyhiánnyal és a lehetőségek szűkösségével küzdött.

Az intézmény most egy korszerű, világszínvonalú, a szakmai követelmények, valamint gyűjteményi és látogatói igények szerint kialakított közel 32 ezer négyzetméteres épületben kapott végleges otthont a Városligetben.

AZ ÉPÜLET

A NAPUR Architect építésziroda által a korábban parkolónak használt Ötvenhatosok terére tervezett új épület lendületes, mégis egyszerű vonalvezetésű és egyszerre veszi figyelembe a park adottságait, valamint a környező városi szövet kapcsolódásait, illetve íves formája lehetővé teszi, hogy kapuként és átjáróként is fontos szerepet töltsön be a város és a park közötti kapcsolat megteremtésében.

Az épületben helyet kap az Ifjúsági Kiállítás, könyvtár, archívum, konferenciatermek, a Liget Budapest Látogató Központ, vendéglátóhelyek, valamint 21000 négyzetméternyi időszakos és 4500 négyzetméternyi állandó kiállítási tér is. Az épület 60 százaléka a térszint alatt helyezkedik el, a tetejét borító zöldfelület pedig közösségi térként várja a Városliget látogatóit.

A vendégek épületen belüli mozgásának élményszerűségét az az izgalmas belsőépítészeti kialakítás adja, mely az íves lépcső egyik oldalán a több ezer kerámiát újszerűen bemutató látványraktárból adódik, míg a lépcső másik oldalán bepillantást enged az állandó kiállítóterbe.





A GYŰJTEMÉNYI KIÁLLÍTÁS

Az önmagát interkulturális intézményként definiáló Néprajzi Múzeum egyedülálló gyűjteményének tematikus formában történő bemutatása mellett törekszik az interaktív, a vendégek közvetlen részvételére építő megoldások alkalmazására is, mint pl. alkalmi, illetve több alkalmas, tematikájában egymásra épülő szakkör jellegű workshopok gyerekeknek és felnőtteknek, mesterségbemutatók, filmklub, kurátori beszélgetések a tárlatokban, 5 órás tea, zenés programok, koncertek, tematikus előadássorozatok.

A 2024. őszén-télén nyíló állandó kiállítás közel 3,000 m²-n várja a látogatókat az alábbi fő témák feldolgozásával:

- Múzeumgalaxis
- Kiállítások kora
- A terepen
- A tárgyak élete
- Őstörténetek
- Népművészet időről időre
- Művészet és etnográfia
- Örökség

A LÁTVÁNYRAKTÁR

A múzeumban az állandó kiállítótérrel összekapcsolva kialakításra került a látványraktár. A közel 4000 kerámiát bemutató látványraktár azt érzékelteti, hogy akár a múzeum egyetlen anyag típusa is milyen széleskörű értelmezési keretekben mutatható be, s hogyan kapcsolható azokhoz a kulturális területekhez (életmód, használat, díszítés, stílus, hétköznapi és ünnep stb.), amelyekkel a Néprajzi Múzeum foglalkozik.

GYERMEKMŰZEUM / Éjszakai program

A Néprajzi Múzeum készülő gyermekmúzeuma az intézmény küldetését, kiállításait és programjait a legkorszerűbb múzeumpedagógiai eszközök felhasználásával a gyermek- és ifjúsági korosztály, valamint családok számára komplex módon közvetíti és értelmezi.

Az éjszakai program, a Gyermekmúzeum első, már megnyílt egysége, több órás élménygazdag foglalkozással és egy kiállításban, műtárgyak között történő alvással együtt járó program. Szokatlan, a mindennapi, napközbeni működéstől eltérő használatot biztosít, amelyben osztályok, családok, baráti társaságok, egy tematikus foglalkozással egybekötött éjszakát tölthetnek a múzeumban.

A program fő témája maga az alvás. Megvizsgáljuk a körülményeit, kielemezzük hogyan alkalmazkodunk a fény és a sötétség, a meleg és a hideg váltakozásához. Összegyűjtjük, hogy milyen módon készülünk fel az éjszakára, milyen fizikai és képzeletbeli védelemmel látjuk el magunkat. Kitérünk, hogy mit gondolunk az álmainkról, és a múzeum nagyon gazdag gyűjteményéből kipróbálunk különleges fekhelyeket és alvási szituációkat. Tesszük mindezt egy félig kész kiállítás befejezésének játékaival, ahol a résztvevők maguk is néprajzkutatók lehetnek, keresgélhetnek a gyűjteményi raktárban, és saját tapasztalataikat is beépíthetik a múzeum általuk elkészített vadozat új tárlatába.

MÉTA - Múzeumpedagógiai tér

A MÉTA a Néprajzi Múzeum egyedülálló, interaktív múzeumpedagógiai- és közösségi tere. Családok, fiatalok számára játéktér; a bővebb információra vágyók számára kiadványokhoz, a múzeum digitális tartalmaihoz történő hozzáférés tere; tanulóknak/hallgatóknak a múzeumi munkavégzés lehetősége, nyugdíjasok számára a megpihenés, a látottak összegzésének helyszíne; kisebb csoportoknak rendezvénytér; közösségi szolgálatos diákoknak foglalkoztató és bemutatótér; és mindez egyben. A MÉTA kiegészítője a kiállítási ismeretanyagok sokszínű módszertani átadásának, kiterjeszti a múzeumi élményt analóg- és digitális játékaival, a személyre és korosztály szabható lehetőségeivel, és az önálló és szakemberek által irányított formájával.

A MÉTA szabadon birtokba vehető: itt elbújhattok, olvashattok, filmet nézhetek, megbeszélhetitek az élményeiteket egymással. Itt bárki dolgozhat, tanulhat, informálódhat, kérdéseket tehet fel és válaszok után kutathat. Egy hely, ahol együtt játszhattok, ki- és felpróbálhattok dolgokat, közösen alkothattok, de alkalmanként előadások, foglalkozások, szimpóziumok, rendezvények részesei is lehettek.





LÁTOGATÓKÖZPONT

A Liget Budapest Projekt Látogatóközpontjának célja a Ligetben található intézmények, illetve a Városliget és a Liget Budapest Projekt történetének bemutatása, a Liget sokszínű kulturális szövetének egy egységben történő összefogása, a látogatók széleskörű tájékoztatása. A szabad időtöltésre kialakított térben kerül bemutatásra a „Budapest Aranykora” városmakett, amely a kiterjesztett valóság módszerét alkalmazva, illetve vetített felületeken mutatja be a 20. század fordulójának Budapestjét. Az ingyenesen megtekinthető tárlat fő attrakciója a századfordulós Budapestet bemutató, 55 m²-es, több mint 6.000 épületből álló léptékarányos városmakett.

TETŐTERASZ ÉS KILÁTÓPONTOK

A Néprajzi Múzeum különleges tetőkialakítása lehetővé teszi, hogy akkor is felkereshessék a látogatók a múzeumot, amikor nem egy konkrét kiállítást néznek meg, vagy programon vesznek részt. A parkosított tetőterasz ideális találkozási pont, amelyről remek kilátás is nyílik a Városligetre, és a környező városrészekre, és innen élvezhető a város egyik leglátványosabb naplementéje is.

A tetőterasz különlegessége az a sétajárda, amely az épület peremén végighaladva az utcaszinttől egészen az épület legmagasabb pontjáiig ad be- és körbejárási lehetőséget.

LÁTOGATÁSTERVEZÉS

A Néprajzi Múzeum épületében található helyszínekre és programlehetőségekre vonatkozóan az alábbi információk alapján ajánljuk a látogatások szervezését.

RENDEZVÉNYHELYSZÍN/RENDEZVÉNYTERMEK

A Néprajzi Múzeum épületében 3 helyszínen állnak rendelkezésre terek, amelyeket rendezvényekre, eseményekre lehetséges igénybe venni.

	Időtartam (perc)	Elméleti egyidejű kapacitás (fő)
Állandó kiállítás	120+	200+
Kerámiatér	30	150
Éjszakai program az Ifjúsági Kiállítás területén (18:00-8:00)	480	15-20
Látogatóközpont	30	50
Tetőterasz és kilátópont	30	50+
Múzeumpedagógiai tér	50	60



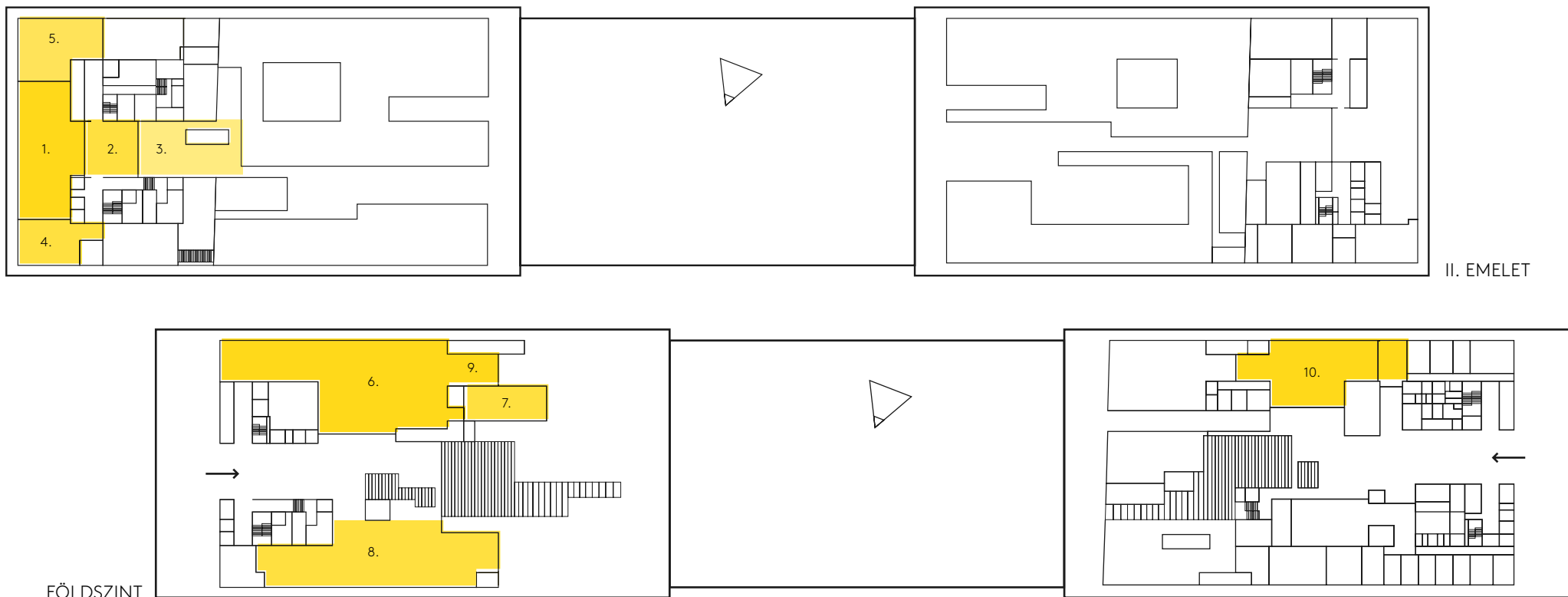

Terem	Alapterület (m ²)	Kapacitás - állófogadás	Kapacitás - ültetés	Szint
1. RENDEZVÉNYTEREM	650	350 fő	250 fő	II. emelet
2. RENDEZVÉNYTEREM - ELŐTÉR	124	65 fő	45 fő	II. emelet
3. TERASZ	211	100 fő	-	II. emelet
4. KISTÁRGYALÓ	120	60 fő	40 fő	II. emelet
5. KÜLÖNTEREM	23	12 fő	8 fő	II. emelet
6. ÉTTEREM (BÉRLEMÉNYI TERÜLET) + TERASZ (250 M ²)	628	330 fő	250 fő	Földszint
7. RENDEZVÉNYTEREM	115	60 fő	45 fő	Földszint
8. LÁTOGATÓKÖZPONT + ELŐCSARNOK	900	490 fő	350 fő	Földszint
9. VIP TEREM	55	30 fő	25 fő	Földszint
10. NEP SZALON + CO-WORKING TÉR	195	105 fő	75 fő	Földszint

TECHNIKAI FELSZERELTSÉG

A Néprajzi Múzeum nagy rendezvénytereiben minden rendezvény és konferencia lebonyolítást lehetővé tévő alaptechnika és eszköz rendelkezésre áll (hangosítás, kivetítés), melynek használatát technikai partnerünk segíti.

CATERING

A Néprajzi Múzeumban két vendéglátóegység, az épület földszintjén egy kb 150 fős food court és egy kisebb kávézó kapott helyet. A vendéglátóegységek üzemeltetőjének kizárólagossága van az épületben történő rendezvények kiszolgálására, amelytől csak lelépési díj ellenében tud elállni.

AKADÁLYMENTESSÉG

A közösségi terek fizikai akadálymentesítése biztosított.

MEGKÖZELÍTHETŐSÉG

A Néprajzi Múzeum megközelíthetősége megegyezik a Hősök tere megközelíthetőségével. Tömegközlekedéssel a Hősök tere állomás (M1, valamint 20/20E, 30-as busz), a 56-osok tere megálló (74-es trolibusz, Dvorak sétány/Damjanich utca (70-trolibusz, 20, 30-as busz) megállók csak néhány percre találhatók. A Múzeum Mélygarázból a múzeum közvetlenül elérhető.



PRAKTIKUS KÉRDÉSEK

Hogyan lehet megközelíteni különjáratú közlekedési eszközzel (pl. incentiv csoport számára busszal)?

A vendégeket szállító buszokkal és más közlekedési eszközökkel a Dózsa György út felől tudják az épületet megközelíteni. Az épület Múcsarnok mellett kialakított le/felszállási pont vehető igénybe. A főbejáratoknál 14 db kerékpártámasz található, amelyek 56 db kerékpár tárolására alkalmasak.

Hogyan tudják megközelíteni az épületet a rendezvényszervezők közlekedési eszközei?

A rendezvényszervezők és más kiszolgáló szolgáltatók a Dvorzaksétány felőli teherportán keresztül tudnak bejutni a mélygarázsba. A behajtás csak rendszám alapú előzetes regisztráció mellett lehetséges a be- és kikapcsolás idejére. Parkolásra a Múzeum Mélygarázsban van lehetőség.

Milyen áramfelvételi, felfüggesztési pontokat lehet kialakítani a rendezvényterekben?

A II. emeleti rendezvénytérnek belmagassága 4,3m és 7,5m között változik. A 4x4-es raszterekben van lehetőség felfüggesztésre, max 500 kg-ig.

Milyen kitelepülésre (hinterland) van lehetőség a tetőtérre is gondolva?

A rendezvényterekhez kapcsolódó terasz integrálható a rendezvényhez, amely árnyékolása csak esetleg és szélviszonyok függvényében oldható meg.

Használható-e az épület közvetlen környezete is, amely a Városliget, illetve a Promenádnak része?

Igen, de ehhez külön közterület foglalási engedélyre van szükség, amely megszerzését természetesen segítjük.

Hogyan oldható meg a rendezvény ideje alatt a takarítás, őrzés-védelem?

A takarítási ügyelet a rendezvény teljes időtartama alatt biztosított alatt nyitvatartási időn túl díjazás ellenében kérhető, hasonlóképpen a rendezvény őrzése is.

A Néprajzi Múzeum rendezvénytéreinél elérhetősége:

rendezveny@ligetbudapest.hu



MAGYAR ZENE HÁZA

A Magyar Zene Háza díjnyertes épületével és globálisan is egyedülálló megoldásaival állít emléket a magyar és európai zenekultúrának:

- EGYEDI ÉPÜLET - Sou Fujimoto, japán sztárépítész egy modern, extravagáns házat tervezett a Városligeti tó partjára, amelynek hármass tagolása az intézmény hármass funkcióját követi: a térszint alatt a kiállító tér, a földszinten a koncert terek, a tetőben pedig a zenepedagógia és a multimédiás terek kaptak helyet. A ház légiességével és áttekinthetőségével szerves egészként él a parkkal. A tető 99 világítónyílása még szervezesebben integrálja az épületet a környezetével.
- A HANGOK ÉS A ZENE MEGÉLÉSE (Hangdóm) – Az Európában is egyedülálló Hangdómban a kupolás tér és a speciális technika alkalmazása alkalmat ad a hangzó világ és ebben a zenei hangok, a természeti hangok, a szintetikus hangok és konkrét hangok, pl. zörejek valamennyi szegmensének reprodukálására.
- ÁLLANDÓ KIÁLLÍTÁS A ZENE ÉS A HANGOK VILÁGÁRÓL - Az állandó kiállítás bemutatja zene történetét az emberi hang kialakulásától a mai, modern irányzatokig, kiemelt hangsúlyt fektetve a magyar zenére és annak gazdag történetére.
- BEFOGADÓ ZENEI TÉR - A programok alapkonceptióját a műfajok közti találkozás, a tematikus tartalom és a megismertetés vágya (egyfajta pedagógiai gesztus) határozza meg.
- KÖZÖSSÉGI ZENEI TÉR - szabadtéri színpadon – elsősorban a hétvégeken – szórakoztató zenei programok zajlanak, fő célcsoportként családoknak, gyerekeknek, teret adva fiatal előadóművészek számára.

A Magyar Zene Háza új épületéről [itt](#) talál bővebb információkat.

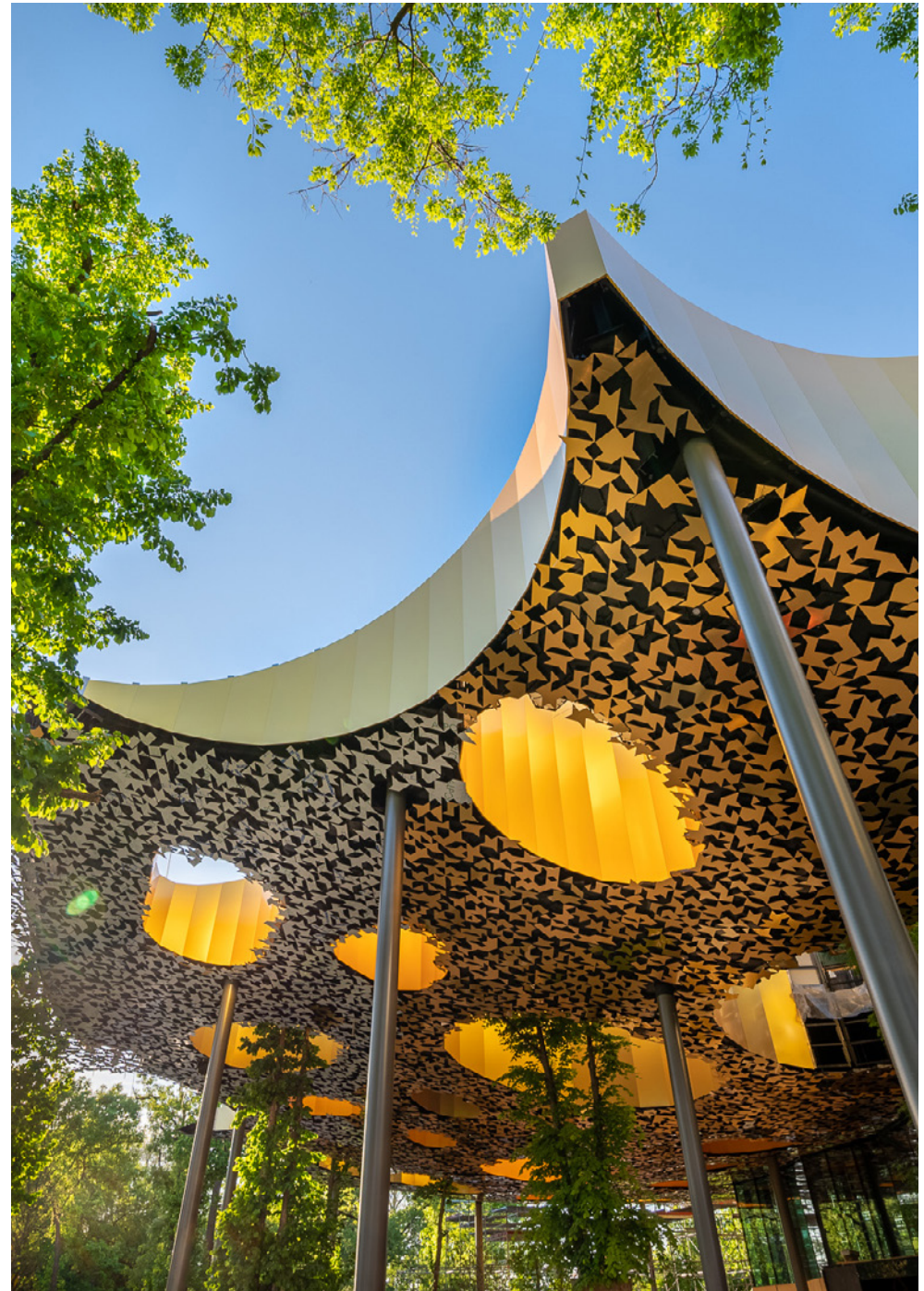



A MAGYAR ZENE HÁZA TÖRTÉNETE

Aligha van olyan kulturális terület, amely híresebb magyar művészetet adott a világnak, mint a zene. A zene univerzális nyelvén számos magyar zeneszerző és előadóművész – többek között Liszt Ferenc, Bartók Béla, Kodály Zoltán, Ligeti György, Kocsis Zoltán – alkotott világraszólót, még sem volt olyan ismeretterjesztő központ, ahol a magyar zenekincs átfogó módon, az egyetemes zenetörténet részeként megismerhető lett volna.

A Magyar Zene Háza egyrészt ezt a hiányt pótolja, másrészt igazi élő közösségi térként a magyar zenei élet egyik meghatározó találkozóhelyeként működik, kiállító-, koncert- és oktatótermekkel, szabadtéri színpaddal, zenepedagógiai foglalkozásokkal, hangversenyekkel, tárlatokkal, a szórakozva tanulás ezernyi lehetőségével és egy egyedülálló hangdómmal. Változatos, sokrétű, hazánk zenei múltjához és jelenéhez, kiemelkedő egyéniségeihez méltó kínálatával az új intézmény a zene nagyszerűségének hírnöke és fóruma.



AZ ÉPÜLET

A Háznak több „története” van: a hanghullámra emlékeztető teteje, a bevilágító fénykutak rendszere, a letisztult színvilág, játék a fénynyel, a mennyezeten az absztrakt arany levelek vagy madarak (ihlető: a Zeneakadémia Nagytermének mennyezete), az önmagát rugós szerkezetként tartó lépcső, és persze mindenek előtt az üvegtáblák.

A Magyar Zene Háza méltán pályázik Budapest új, ikonikus épületének címére. Sou Fujimoto, sztárépítész egy modern, extravagáns házat álmodott meg a zenének. Az épület tervezésekor a természetből és a zenéből egyaránt gyűjtött inspirációt. A két forrás a japán tervező által megálmodott ház részleteiben is jól észrevehető: az épület jellegzetes lebegő tetejét például a hang rezgésének vizuális képe, a hullám ihlette, de Fujimoto nagy hangsúlyt fektetett a természet és az épített környezet kapcsolatára is. A végeredmény pedig egy könnyed, légies, nyitott és átjárható, a legapróbb részletekig átgon-dolt, harmonikus épület.



AZ ÁLLANDÓ KIÁLLÍTÁS

A Magyar Zene Háza állandó kiállítása modern múzeumi körülmények között mutatja be a zene történetét az emberi hang kialakulásától a mai, modern irányzatokig, kiemelt hangsúlyt fektetve a magyar zenére és annak gazdag történetére. Az intézmény fő célközönsége a gyerekek, a szüleik és a tanáraik, valamint a fiatal felnőttek, vagyis egy olyan széles kör, akik nem kifejezetten zenei szakemberek, sőt, az sem biztos, hogy rendszeresen járnak klasszikus zenei koncertekre. Ez a speciális installációkon és technikai megoldásokon alapuló „zenei csodák palotája” azonban személyesen is átélhetővé teszi a zenei harmónia születését és a hangok érzékelésének fiziológiáját – igazi élményt nyújtva minden látogatónak.

A földalatti szinten kialakított kiállítóterben a legmodernebb technika alkalmazásával mutatja be, hogy a zene valójában életünk minden pillanatában, a bölcsőtől a sírig jelen van, elkísér. Nem csak a vájt fülűeknek készül ez a Ház, családok, csoportok, egyéni látogatók, zeneértők és érdeklődők számára egyaránt képes maradandó zenei élményt nyújtani.

Az állandó kiállítás hat fő témakör mentén mutatja be a magyar zene kiemelt szerepét az európai zenetörténet legfontosabb állomásainak részeként. A természet hangjaiból táplálkozó ősi ritmusoktól és a hang születésétől elindulva az élet körforgásán keresztül meséli el a magyar népzene jelentőségét. Ezt követően végighalad a legfontosabb zenetörténeti fordulópontokon, a kottairástól a többszólamúság kialakulásán keresztül egészen a 20. századig, ahol a technológia szerepe a zenében is meghatározóvá válik. A különböző korok hangjai és stílusai egy-egy ikonikus alkotó munkásságán és életén keresztül válik felfedezhetővé: betekintést ad például az opera mint műfaj kialakulásába Monteverdi szívhez szóló művein keresztül, bejárja az európai klasszikus zenei központokat például Mozart, Bach, Beethoven, Erkel és Liszt világának megismertetésével, feltárja

Bartók és Kodály munkásságának jelentőségét, illetve megjeleníti a 20. századi kísérletezők szerepét is, mint Ligeti vagy Cage. A zenetörténeti séta korunk sokszínű könnyűzenéjének legfőbb mérföldköveinek bemutatásával zárul. A kiállítás részeként a látogató gyerekek és felnőttek különböző hangszereket is megszólaltathatnak és kipróbálhatnak.



AZ IDŐSZAKI KIÁLLÍTÁSOK

Az időszaki kiállítótér lehetőséget nyújt a felmerülő zenei témakörök részletes kifejtésére: évente két-három alkalommal egy-egy korszak, műfaj vagy éppen emblematikus személy mélyebb megismertetését és bemutatását célozza meg. Cél, hogy nagyszabású nemzetközi, zenei témájú utazó kiállítások is eljussanak hazánkba. A Magyar Zene Háza megnyitásával London, Párizs vagy Bécs mellett Budapest is bekerülhet a világ leglátogatottabb zenei érdekességeit bemutató városok közé.

Az első időszaki kiállítás az elmúlt fél évszázad hazai könnyűzenéjét dolgozta fel betekintést engedve az 1950-1990-es évekig tartó korszak magyar könnyűzene világába. A Zene Háza új időszaki kiállítása, a Dívák & Ikonok 2024 májusától a dívák rendkívüli erejét és kreativitását mutatja be az operavilág nagyjaitól és némafilmsztároktól kezdve a mozivászon hírességein át napjaink világsztárjaiig: Rihanna, Björk, Whitney Houston, Janelle Monáe, Tina Turner, Cher, Maria Callas, Edith Piaf, Ingrid Bergman és még sok más meghatározó előadóművész személyes történetén – és eredeti fellépőruháin, jelmezein – keresztül.

A HANGDÓM

A Magyar Zene Házában egy Hangdóm is helyet kapott, amely egy különleges félgömb alakú kupola tér, ahol különleges látvány- és hangtechnikával hozunk létre különböző hangtereket, így izgalmas helyszínek zenei és képi világát ismerheti meg a látogató, legyen az a természet hangja az Amazonas esőerdő közepén, egy tánc egy erdélyi lakodalomban vagy egy szimfonikus hangverseny élménye a New York-i Carnegie Hallban.

A kupolára kifizetett felületre 360 fokban lehet vetíteni, és a kupola mögött rengeteg hangszóró helyezkedik el. Ezáltal különleges, elvarázsolt hangulatú audio-vizuális térélményt hozunk létre, amelyet a látogatók szinte fekvő pózból élvezhetnek a maga teljességében.

A tér és a technika adottságai alkalmat adnak a hangzó világ (zenei hangok, természeti hangok, szintetikus hangok, konkrét hangok: zörejek) valamennyi szegmensének reprodukálására. Egyedülálló élmény, amely kb. 25 perces, hangdómra teremtett programok formájában kerül a látogatók elé.

KREATÍV HANGTÉR

Ez a „csodák palotájára” emlékeztető tér az állandó és az időszaki kiállítás között foglal helyet. Mechanikus és robot-jellegű szerkezetei, hangokat generáló interaktív csodái a zene alkotóelemeinek (hang, hangszín, ritmus, dallam, harmónia) megismerését szolgálják. Külön érdekessége egy olyan orgona, amellyel megalkotói Ligeti György egyik meg nem valósult vízióját álmodták újra.

ZENÉS JÁTSZÓTÉR

A zenés játszótér olyan lépő-mászó játékokat és szabadtéri hangszereket kínál a gyerekeknek, amelyek hangot adnak, sőt érintésükkel dallamokat is létre lehet hozni.



LÁTOGATÁSTERVEZÉS

A Magyar Zene Házában található helyszínekre és programlehetőségekre vonatkozóan az alábbi információk alapján ajánljuk a látogatások szervezését. Az állandó és az időszakos kiállításokra, valamint a Hangdómba történő belépők idősávokhoz kötöttek, ezért érdemes a látogatásokat előre tervezni.

	Időtartam (perc)	Elméleti egyidejű kapacitás (fő)
Állandó kiállítás	120	200+
Időszaki kiállítás	90	150+
Hangdóm	15	50
Múzeumpedagógiai terek	45-90	40
Szabadtéri gasztróterasz	-	120
Zenei játszótér	30+	25+

A hétköznapokon délelőtt 10 és délután 3 óra között iskolás-csoporthoz vesznek részt speciális zenepedagógiai koncepcióval kialakított zenei foglalkozásokon. Péntek délutántól a hétvége programkínálata elsősorban szórakoztató, ismeretterjesztő műsorokból áll a következő stílusok mentén:

- Autentikus zenék: eredeti és táncmuzikumi népzene, népzene közeli világ zene, tradicionális zenék (nemcsak magyar, nemzetközi is);
- Klasszikus zene egy kicsit másként gondolva (moderálva, beavató beszélgetésekkel tarkítva, más műfajokra, stílusokra is nyitott programmal);
- Jazz (nem annyira a konvencionális, inkább a világzenének is helyet adó, illetve free jazz produkciók);
- Pop (elsősorban akusztikus változatban, a dal-műfajával a középpontban);
- Elektroakusztikus illetve elektronikus zene (a Ház technikai berendezésének eszköztárával);

A programok alapkonceptióját a műfajok közti találkozás, a tematikus tartalom és a megismertetés vágya (egyfajta pedagógiai gesztus) határozza meg és minden műfajban gyerekprogramokat is kínál a Magyar Zene Háza.

RENDEZVÉNY ÉS KONCERTTEREK

A Magyar Zene Háza földszintjén két, szinte teljesen áttetsző terem kap helyet, ahol a hallgatóság egy-egy hangverseny, táncbemutató vagy akár workshop alkalmával úgy érezheti magát, mintha a szabadban, a fák lombjai alatt üldögélne. A koncertterem 250 fő ültetett befogadására alkalmas, azonban süllyeszthető színpadtechnikájának köszönhetően ülő, illetve álló koncertek, és más előadások helyszíne is lehet. A másik terem elsősorban, előadások, workshopok, kisebb produkciók, táncházak és konferenciák auditoriuma. A Városligeti-tó melletti kerthelységben egy szabadtéri színpad is helyet kapott, amely napközbeni és esti koncertek, kisebb zenei programok helyszínéül szolgál. A programokat a domboldalon a fűben üldögélve, vagy a színpad melletti kerthelyiségben is hallgathatják a Magyar Zene Háza látogatói.

Az intézményben kiemelt szerepet kap az ismeretterjesztés, az oktatás, illetve a tehetséggondozás is. Zenei workshopokkal, táncházzal, múzeumpedagógiai foglalkozások várják majd a zene iránt érdeklődő felnőtt- és gyerekcsoportokat. A kiállítást támogatva tematikus sorozatok is helyet kapnak, ahol megismerhető a világ sokszínű zenei kultúrája is. A Magyar Zene Háza támogatja és felkarolja az amatőr vagy kezdő zenészeket, zenei mozgalmakat, segíti a színpadra jutásukat.

A Magyar Zene Háza épületében összesen 7 helyszínen állnak rendelkezésre terek, amelyeket rendezvényekre, eseményekre lehetséges igénybe venni.



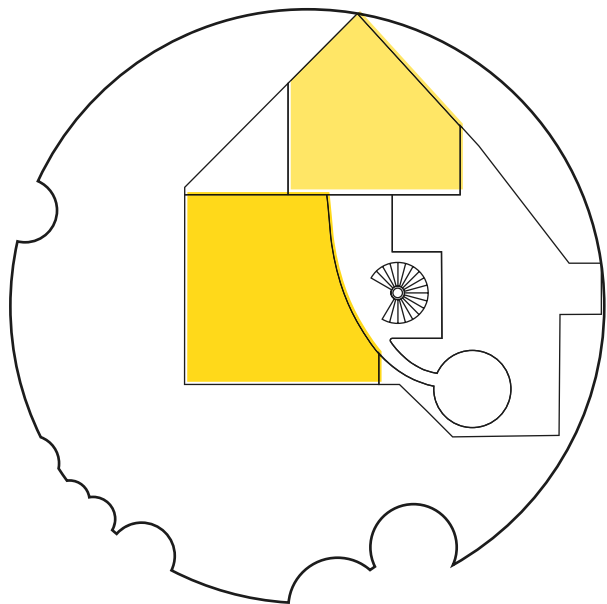

-1. SZINT

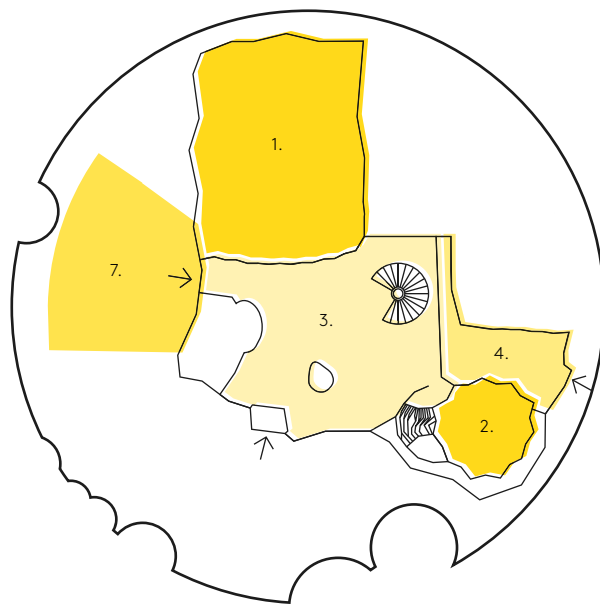

FÖLDSZINT

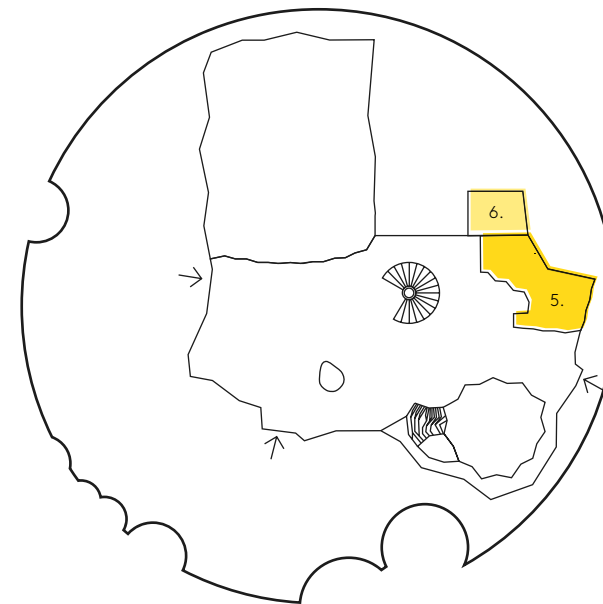

MEZZANINE

Terem	Alapterület (m2)	Kapacitás - álló (fő)	Kapacitás - ültetés (fő)	Szint
1. KONCERTTEREM	460	270 fő	340 fő	Földszint
2. ELŐADÓTEREM	126	180 fő	100 fő	Földszint
3. ELŐCSARNOK	520	400 fő	-	Földszint
4. ÉTTEREM	105	58 fő	55 fő	Földszint
5. KÁVÉZÓ	113	63 fő	40 fő	Mezzanine
6. KÜLÖNTEREM	40	15 fő	15 fő	Mezzanine
7. KÜLTÉRI SZÍNPAD	300	250 fő	150 fő	Földszint

TECHNIKAI FELSZERELTSÉG

A Magyar Zene Háza rendezvénytereiben minden rendezvény és konferencia lebonyolítást lehetővé tevő alaptechnika és eszköz rendelkezésre áll (hangosítás, kivetítés).

CATERING

A Magyar Zene Házában három vendéglátóegység kapott helyet: egy kb. 60 fős bisztró, egy kisebb emeleti kávézó, valamint egy, a Városligeti tóra néző kerthelyiség várja a látogatókat. A vendéglátóegységek üzemeltetőjének kizárólagossága van az épületben történő rendezvények kiszolgálására, amelytől csak külön megegyezés esetén tud elállni.

MEGKÖZELÍTHETŐSÉG

A Magyar Zene Háza a Hősök tere, a Dózsa György út felől közelíthető meg legrövidebb úton. Tömegközlekedéssel a Hősök tere állomás (M1, valamint 20/20E, 30-as busz), a 56-osok tere megálló (74-es trolibusz, Dvorak sétány/Damjanich utca (70-trolibusz, 20, 30-as busz) megállók csak néhány percre találhatók. A Múzeum Mélygarázsából az épület 5 perces sétával érhető el.

AKADÁLYMENTESSÉG

Az épület közösségi terei megfelelnek a fizikai akadálymentesítési szabályok elvárásainak.

PRAKTIKUS KÉRDÉSEK

Meg lehet-e közelíteni különjáratú közlekedési eszközzel?

A Budapest Közúttól kell behajtási engedélyt kérni, de parkolni a Ház közelében nem lehet, csak a Városliget körüli utcákban, illetve a Múzeum Mélygarázsban (kivéve a fellépőket és a beszállítókat a ki/berakodás idejére).

Milyen a színpadok felszereltsége?

Mindkét előadóterem rendelkezik jó zongorával: a nagyobbikban egy Yamaha CFX hangversenyzongora, a kisebbikben egy Yamaha SX3 zongora áll az előadók rendelkezésére, valamint dobogó, karmester-állvány.

Mekkora öltözőkapacitás áll rendelkezésre az előadók számára?

Az épületben két, csoportok számára létrehozott 20-20 fős öltöző, illetve további négy 1-4 fő befogadására alkalmas egyéni öltöző áll rendelkezésre.

Lehetőség van-e kitelepülni a Városliget felé?

A Városliget felé közterületfoglalási engedély birtokában, külön díj ellenében van lehetőség kitelepülni.

A Magyar Zene Háza elérhetősége:

rendezveny@zenehaza.hu



KÜLTÉRI RENDEZVÉNYHELYSZÍNEK

A Városliget Zrt. vagyonkezelésében a természetben a Budapest, XIV. kerület Állatkerti krt. - Dózsa György út - Ajtósi Dürer sor - Hermina út által körülhatárolt terület áll. Ezen területen belül tervezett eseményt vagy rendezvényt szervezni az adott területre vonatkozó közterület-használati engedély birtokában engedélyezett.

A Városliget Zrt. a közterület vagyonkezelőjeként a vonatkozó rendeletekben és szabályzatokban foglaltak alapján egyedi elbírálás alapján dönt a közterület használat hozzájárulásáról. A döntés nem hatósági eljárás keretében történik, ezért a döntés ellen a közigazgatási hatósági eljárás szabályai szerint fellebbezési, egyéb jogorvoslati lehetőség nincs. A kérelem elbírálása során elsőbbséget biztosítunk az új nemzeti közgyűjteményi épületegyüttes és a Liget Budapest Projekt megvalósításához kapcsolódó feladatok, valamint az építmények építésével, javításával és karbantartásával kapcsolatos tevékenységek közterület használatának.



MEGLÉVŐ ÉS MEGÚJULT ZÖLDFELÜLETEK

A Városliget zöldfelületeinek megújulásának elemeként a nagyobb, összefüggő zöldfelületek (Napozórét és Mimóza-domb) mellett több meghatározó szerepű, népszerű terület és felület is megújult:

- Királydomb - Az akkor még városligeti Szánkózódombnak hívott területen 1893. augusztus 18-án mutattak be az István a király rockoperát. A hely ezen esemény tiszteletére és emlékére viseli a Királydomb nevet.
- Nagyrét - A Liget legnagyobb tisztása, a Millennium Háza és a Magyar Zene Háza közvetlen közelében. A Nagyréten, amely most kedvelt családi és kutyás terület, korábban az Ezredéves Kiállításra épített Iparcsarnok, valamint a Városliget egykori ikonikus szobra, a Sió tündér legendáját ábrázoló monumentális világító szökőkút állt.
- Piknik kert - A Piknik Kert a Mócsényi Mihály Botanikus kert és a Millennium Háza mellett található, szabadtéri kikapcsolódásra, pikinikezésre alkalmas terület.
- Promenád - A Promenád a Dózsa György úttal párhuzamosan a korábbi nagyparkoló helyén az Ajtósi Dürer sor és a Hősök tere között került kialakításra. Az 1956-os Emlékművet is magában foglaló promenádon különleges helyet és élményt képviselnek a Néprajzi Múzeum tetőkertjei.
- Hősök tere - A Hősök tere az Andrássy úttal együtt az UNESCO Világörökségének része. Az 1929-ben átadott impozáns és szimbólumokkal teli Hősök tere köti össze az Andrássy utat és a Városligetet. Az emlékmű árkádjai alatt a magyar történelem legfontosabb uralkodóinak szoborgalériája és a hét honfoglaló vezér szoborcsoportja, a 36 méter magas oszlop tetején Gabriel arkangyal, míg előtte a magyar hősi halottak jelképes sírja került elhelyezésre.

- Mimóza-domb - A Városliget eredeti terveit készítő Christian Heinrich Nebbien által eredetileg is kilátópontnak tervezett Mimóza-dombra települt az a Szinyei Merse Pál festmény által megihletett gázballon, amely 150 méter magasra emelkedve páratlan kilátást nyújt a vendégek számára.
- Napozórét - A Vajdahunyadvár mögötti, Nagyréttel szomszédos terület a Napozórét, mely a város zajától távol eső nyugodt tisztás, a fejlesztés következő szakaszában újul meg.

Terület	Alapterület (m ²)
NAGYRÉT	31600
KIRÁLYDOMB (+KÖRNYEZETE)	7000 (+40000)
PIKNIK KERT	7200
PROMENÁD	3800
KÓS KÁROLY SÉTÁNY *	29000
SPORTPÁLYÁK	6500
HŐSÖK TERE	20000
MIMÓZA-DOMB	4000
NAPOZÓRÉT	33100

*A Kós Károly sétány lezárását igénylő igénybe vételhez szükséges közterületfoglalási engedély megszerzése mellett szükséges Budapest Közút engedélyének beszerzése is.

A Városligetben található területek közül nem vehető bérbe rendezvény számára a Vakok Kertje és a Nagyjátszótér.

A megújult zöldfelületekről és azok funkciójáról [itt](#) olvashat bővebben.



KÖZTERÜLETFOGLALÁS

A Kérelmező az [itt](#) elérhető honlapon található kérelem formanyomtatvány kitöltése és a kérelemhez csatolandó mellékletek listáján szereplő dokumentumok beszerzése után a közterület-használati engedély iránti kérelmet papír alapon is benyújthatja. Ebben az esetben a kérelmet és a csatolandó dokumentumokat (1. sz melléklet) aláírva, eredeti példányban, postai úton kell a Városliget Zrt. 1386 Budapest, Pf.: 910. címére megküldeni. A szükséges dokumentumok e-mailen való megküldése nem helyettesíti Kérelmező postai úton történő, eredeti példány benyújtására vonatkozó kötelezettségét. A közterület-használati engedély iránti kérelmet az abban megjelölt közterülethasználat kezdő időpontját megelőző legalább 30 nappal korábban kell benyújtani. A közterület használati hozzájárulás nem pótolja a jogszabályokban előírt egyéb (pl. építésügyi, egészségügyi, légügyi, rendészeti stb.) hatósági, szakhatósági engedélyek, hozzájárulások, vélemények, nyilatkozatok beszerzését.

- A közterülethasználatra vonatkozó részletes információkat [itt](#) találja.
- Azon tevékenységek és szolgáltatások részletes listáját, amelyekhez szükséges közterülethasználati engedély [itt](#) találja.
- Nem kell közterület használati hozzájárulás az [itt](#) elérhető tevékenységekhez.
- Nem adható közterület használati hozzájárulás az [itt](#) bemutatott tevékenységekhez:

A közterület-használati hozzájárulás alapján a közterületet kizárólag a jogosult, valamint a közreműködők használhatják. A közterület-használati hozzájárulás harmadik személy részére át nem engedhető, az kizárólag a jogosult részére szól, azonban ez nem korlátozza a jogosult azon jogát, hogy a közterület-használatához közreműködőket vegyen igénybe.

A közterület használatáért a vonatkozó Szabályzat 2. számú mellékletében rögzített mértékű közterület használati díjat kell fizetni, vagy szerződésben rögzített egyéb ellenszolgáltatást kell teljesíteni.

További információ és felvilágosítás:

terulethasznalat@ligetbudapest.hu.

Rendezvényszervezők közlekedési eszközei

A Városligetbe történő behajtás minden esetben engedélyköteles, amely a Budapest Közúttól [igényelhető](#).



GASZTRONÓMIAI KÍNÁLAT

A Városliget gasztronómiai kínálata a pop-up egységektől, a street-food, a kávéházi és a hagyományos büfé kínálaton át egészen a magas minőségű fine-dining étteremig tart.

- MILLENNIUM KÁVÉHÁZ - A 130 éves Millennium Háza egy különleges kávéházat és éttermet is magában rejt, amely patinás környezetben eltöltött tradicionális eseményeknek, kellemes ebédeknek, munkahelyi vacsoráknak és kávézásoknak kínál különleges hangulatú helyszínt. A híres Zsolnay-kerámiák övezte aranykori milióban történő látogatás felér egy illatokkal és ízekkel övezett időutazással. Az étterem terasza a Városliget fái alatt a nyugalom szigete, amely kényelmes ülőalkalmatosságokkal, ízléses berendezéssel és árnyékolókkal teszi kényelmessé és emlékezetessé az itt elköltött reggelit, vagy uzsonnát. | millenniumkavehaz.hu
- Légihajó Kert - Gasztrókuckó a Városliget vadonatúj sportkomplexuma és játszótere között, ahol megpihenhetsz egy kávéra, smoothie-ra vagy harapnivalóra. A konyha kitűnő, hétköznapi ebédmenü is kapható. facebook.com/leghajokert
- Pavilonkert - A 3 új pavilon Feszli Frigyesnek, a pesti Vigadó tervezőjének 1860-as keltezésű, orientalista stílusú városligeti pavilonterve alapján épült meg és belterületen is a kor hangulatát idézik. A Pavilonkert igazi kulturális közösségi tér állandó helyszíne zenés és egyéb kulturális eseményeknek. Gasztronómiai kínálatában megtalálható a ligetszerte kedvelt lángos és pizza, valamint a palacsinta, a kürtős kalács és sok más finomság. A bár italkínálata is rendkívül sokszínű. facebook.com/pavilon.budapest/



- Piknik Kert - A Piknik Kert a különleges ízek mellett laza, kötetlen, formáságotól mentes, természetközeli élményt és izgalmas programokat tartogat a Városliget legszebb részén, a Mócsényi Mihány Botanikus kertben. Grill ételek, street food, hideg és forró italok bármilyen alkalomhoz, egyedi piknik kosarak és egyedülálló élmény a Városligetben.
[facebook.com/Piknik-Kert-102804005211882](https://www.facebook.com/Piknik-Kert-102804005211882)
- BRGR Burger – A Robinson Étterem szakmai hátterére támaszkodva a BRGR Burger Igyekszik a street food kategóriának új értelmet adni és megalkotni a város egyik legfinomabb burgerét. Ha burgerről van szó, kevesen tudnak nemet mondani, mindegy milyen napszakot köszöntünk, az biztos, hogy jó választás délután is, este is.
[facebook.com/brgrbudapest](https://www.facebook.com/brgrbudapest)
- Nyereg – Az itató - Az intézményt befogadó épület egykor az Artézi fürdő melléképületeként funkcionált, majd a főváros első nyaralószállójaként adott pihenőhelyet a messziről érkezett utazóknak, később pedig a csendőrség egyik lovas őrsé állomásozott falai között. Utóbbinak állít emléket ma a 21. századi találkozóhely elnevezése, a Nyereg is. A Városliget tölgyei és fűzfái között megbújó kultúrbisztróban több mint 800 négyzetméter áll rendelkezésre a hangulatos szabadtéri időtöltéshez kora tavasztól késő ősziig, a hidegebb hónapokban pedig a Nyereg falai között élvezhetik a vendégek a vendéglátást és a Városliget nyugalalmát. Esténként a fiataloknak, míg a nappali órákban a családoknak igyekeznek a kedvükben járni. 2015-ben a Nyereg elnyerte az Év Kutyabarát Helye pályázat különdíját. | nyeregitato.hu
- Pántlika Bisztró - A Pántlika, a kultikus Szinusz görbe tető alatt 1963 óta működik bisztróként a Városligetben. A Pántlikában újraélhető a régi idők hangulata, amit retro tárgyak sokasága is erősít. Magyarországon az első között volt kapható a Pántlikában a hamburger mint minőségi kulináris élményt nyújtó étel. 2013-ben elnyerte az év legjobb hamburgere címet,

a San Pedro Burgerrel. A hagyományos ízek kedvelői értékelik a Jolán néni 25 éves erdélyi receptje alapján készülő bablevest és a túrógombócot is. Felelős gasztró-pontként minden zöld gondolatot és megoldást pártolnak. Lelkes támogatói az élő zenének, sok fajta élő zenével, (akár klasszikus élő roma zenével is) DJ-vel, organikus live szettekkel és feltörekvő fiatal bandákkal találkozhatnak a vendégek.

pantlika.hu

- ROBINSON ÉTTEREM - 1989 nyarán nyitotta meg kapuit a Városligeti tó szigetén elhelyezkedő Robinson Étterem. Pompás helyszínének köszönhetően rögtön elterjedt a híre a városiak, illetve a külföldiek körében is. Az étteremre jellemző a magas minőség, a professzionalizmus, melyek által izgalmas ízvilágot teremtenek meg. Az emeleti rész a steak house, tehát azokat várják ott, akik rajonganak az ízletes, kiváló technológiákkal elkészült steakek iránt.
robinsonrestaurant.hu
- Városliget Café & Restaurant: Az Olof Palme sétányon található Városliget Café & Restaurant remek választás a romantikus pároknak, családoknak, kutyásoknak vagy akár a turistacsoportoknak. A vendégek nyáron, a teraszon élvezhetik a Városligeti tó adta csodás panorámát, rálátást kapnak a Vajdahunyad várára is. Télen pedig korcsolyázás után várják a betérőket széles étel-és ital kínálatukkal. Specialitásuk közé tartozik a kávé, melynek titka, hogy helyben őrölt. | varosligetcafe.hu

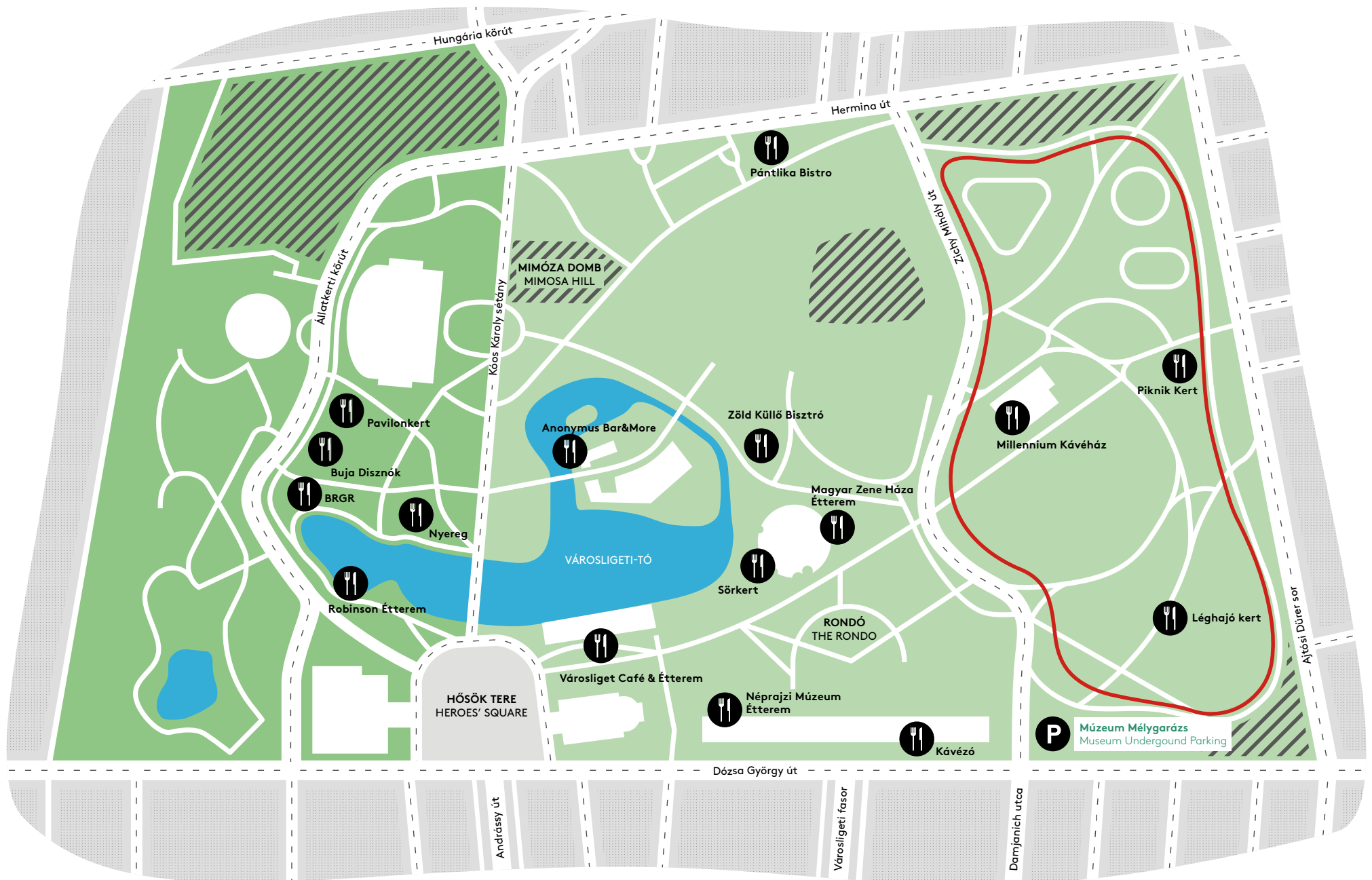

SPORT ÉS REKREÁCIÓS LEHETŐSÉGEK

Városliget születése óta inspirálja és befogadja a sport szerelmeseit, rekreációs szempontból igen fontos szerepet tölt be a környező kerületekben élők számára, éppen ezért a Liget Budapest Projekt megvalósítása során kiemelt figyelmet fordítunk az egészséges életmódra ösztönző sportolási és kültéri játszó funkciók erősítésére, bővítésére.

Ennek egyik legfontosabb lépéseként megnyitottuk az új Városligeti Sportcentrumot, ami a főváros egyik legsokoldalúbb sportközpontja. A Liget délkeleti részén, az Ajtósi Dürer sor - Dózsa György út kereszteződésénél kialakított sportsarok könnyen megközelíthető, és területén közel egy tucat sportágban próbálhatják ki magukat az aktív pihenésre vágyó Ligetbe látogatók, a legkisebbektől az idősekig, amatőröktől profiig. A sportolók a legmodernebb és biztonságos körülmények között hódolhatnak szenvedélyüknek, és kényelmüket női, férfi és akadálymentesített öltözők, illetve ivó kutak, kerékpártárolók szolgálják.

INGYENES SPORTPÁLYÁK ÉS SPORTESSZKÖZÖK

- 5 db multifunkciós sportpálya
- 2 km-es és 200 m-es futókör
- 2 kültéri fitness terep
- 2 teqball pálya
- 17 sakk asztal
- 4 ping-pong asztal
- 1 mászófal
- 1 minipool pálya (gördeszka)
- 1 pumptrack pálya (kerékpár, BMX)
- 1 db petanque-pálya



FOGLALHATÓ SPORTPÁLYÁK

A Városligeti Miniaréna Budapest új, és egyben legmodernebb műfüves labdarúgó pályája. A 43x23 méteres, szabványos kézilabda méretű focipálya különlegessége, hogy modern világítási rendszerrel látuk el, melynek köszönhetően a sötétedés sem vet véget az izgalmas meccseknek, a pályát pedig úgy alakítottuk ki, hogy egy kényelmes lelátó öleli körül, ahol a családtagok is követhetik a baráti bajnokságokat. A Miniaréna partvonalán két fedett cserepad kapott helyet, a játék állását pedig a digitális eredményjelző táblán követhetik a játékosok és a szurkolók. A focisták kényelmét a pálya mellett található modern öltözők, kerékpártárolók és ivó kutak szolgálják.

A Városligeti Miniaréna:

- kivilágítható
- digitális eredménykijelző
- fedett cserepadok és lelátó
- védőháló

A Kosárlabda Miniaréna az amatőr és profi kosarasok egyik kedvenc helye. A szabványos méretű pálya gumi burkolatú és 4,2 méter magas védőhálával rendelkezik. A pályát a Liget Budapest Projekt honlapján lehet [lefoglalni](#), kedvező áron. A játékosok kényelmét a pálya mellett található modern öltözők, kerékpártárolók és ivókutak szolgálják.

A Kosárlabda Miniaréna:

- gumiburkolatú kosárpálya
- 32 x 19 m
- szabványos felfestés
- kivilágítható





GYEREKLIGET – CSALÁDDAL A VÁROSLIGETBEN

A több mint 13.000 négyzetméteres parkrészből közel félszáz különleges játékelemet állítottak fel. A Nagyjátszótér központi eleme egy háromszintes mászóka, amelyet Szinyei Merse Pál Léghajó című festménye inspirált. A városligeti gyermekbirodalomban minden korosztály számára külön csúszdarendszereket, fészek-, kör-, mérleg és függőhintákat, kötélpályákat, forgójátékokat, egyéni és páros rugós játékokat, trambulínokat, többféle homokozót és vizes játékokat is telepítettek. A Nagyjátszótér megnyitása az első jelentős mérföldkő a család- és gyermekbarát Városliget kialakításához vezető úton, a Liget Budapest Projektnek köszönhetően egyébként összesen 7 új játszótér kap helyet a megújuló parkban (pl. Tóparti játszótér, Kisjátszótér).

Fontosnak tartjuk, hogy a megújult parkot mindenki szabadon élvezhesse, ezért a Liget egész területén - a játszótérek és építkezések kivételével - szabad kutyázást biztosítunk. Ezen kívül két, játszóelemekkel, ügyességi pályával, labdázóval, futtatóval ellátott élménypark is várja a négylábúakat a Hermina út és az Ajtósi Dürer sor mentén.



MÖCSÉNYI MIHÁLY BOTANIKUS KERT

A Mócsényi Mihály Botanikus kert elődjét 1967-ben, a Fővárosi Kertészeti Vállalat (Főkert) 100 éves fennállása alkalmából azért alakította ki, hogy bemutassa az ismert és kevésbé ismert növényfajokat, gyógynövényeket, gazdasági és konyhakerti növényeket, fűszerféléket, egynyári virágokat és a vízi-, mocsári és sziklakerti növények legismertebb fajtáit. A kertben jelenleg a Városliget növényanyagának legértékesebb fajai találhatóak, mint például libanoni cédrus, tulipánfa, liliumfa és papíreperfa. Csobogó patak, lugas, díszmedence, esőtetővel ellátott kunyhó, padok és sétányok, lugasok szolgálják a látogatók pihenését és itt áll Tompa Mihály szobra is.

A Mócsényi Mihály Botanikus kert a megújításnak köszönhetően nemcsak színes, hangulatos közösségi térré, hanem természetismereti tudásközponttá is vált, s mint ilyen, a környező iskolák számára szabadterei biológia és környezetismeret órák színteréül szolgálhat

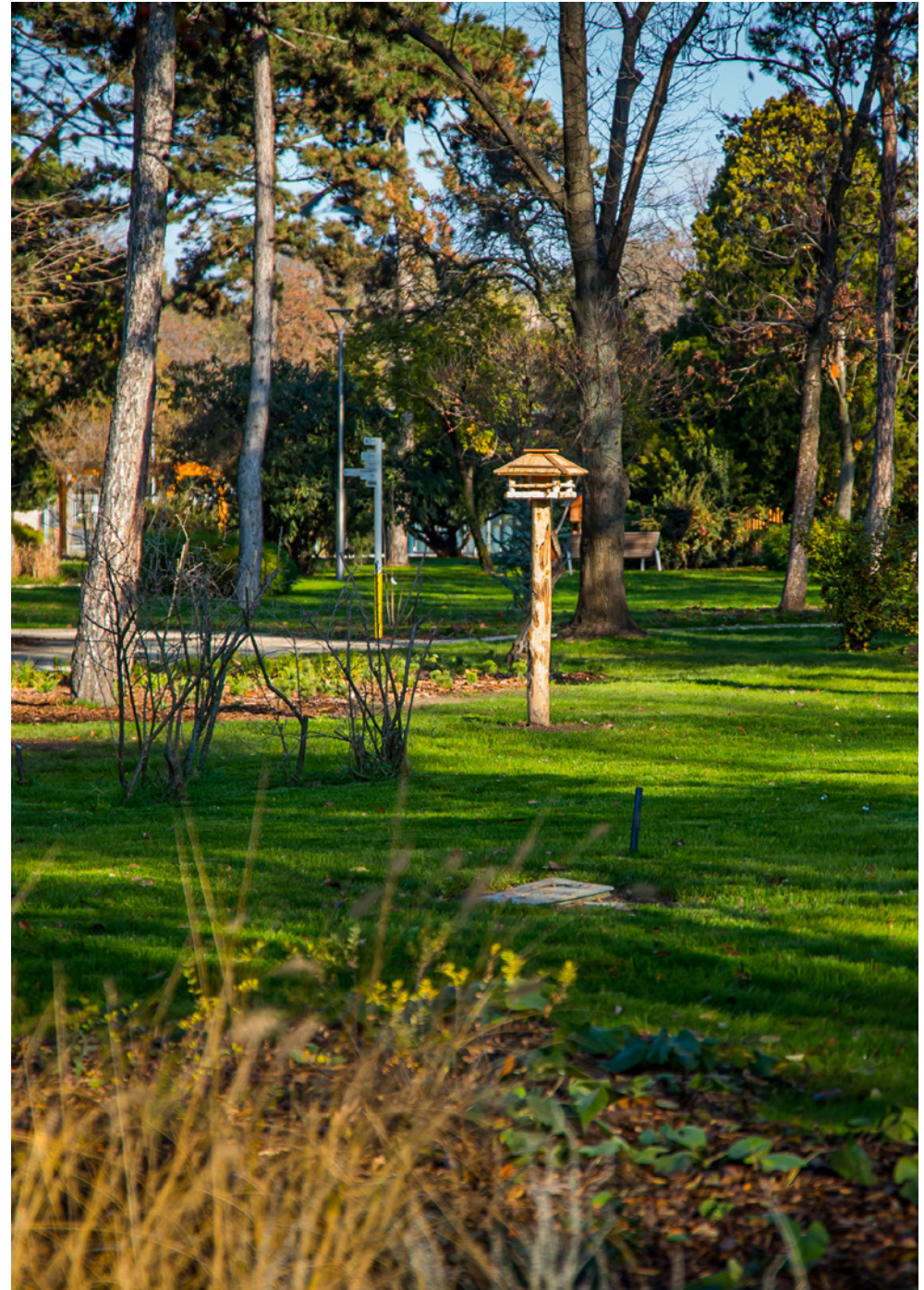

RENDEZVÉNYEK SPORT ÉS REKREÁCIÓS TERÜLETEKEN

A sportlétesítmények alapvetően a tömegsportot szolgálják és önállóan **rendezvények, programok számára nem vehetők igénybe.**

A sportlétesítmények környezetében lévő köz- és zöldfelületek csoportos használatához közterület-foglalási engedélyt kell kérni a Városliget Zrt-től (erre vonatkozó információk [itt](#)). Kötetlen, baráti, családi összejövetelek, pl. piknik szervezéséhez nincs szükség közterület használati engedélyre.

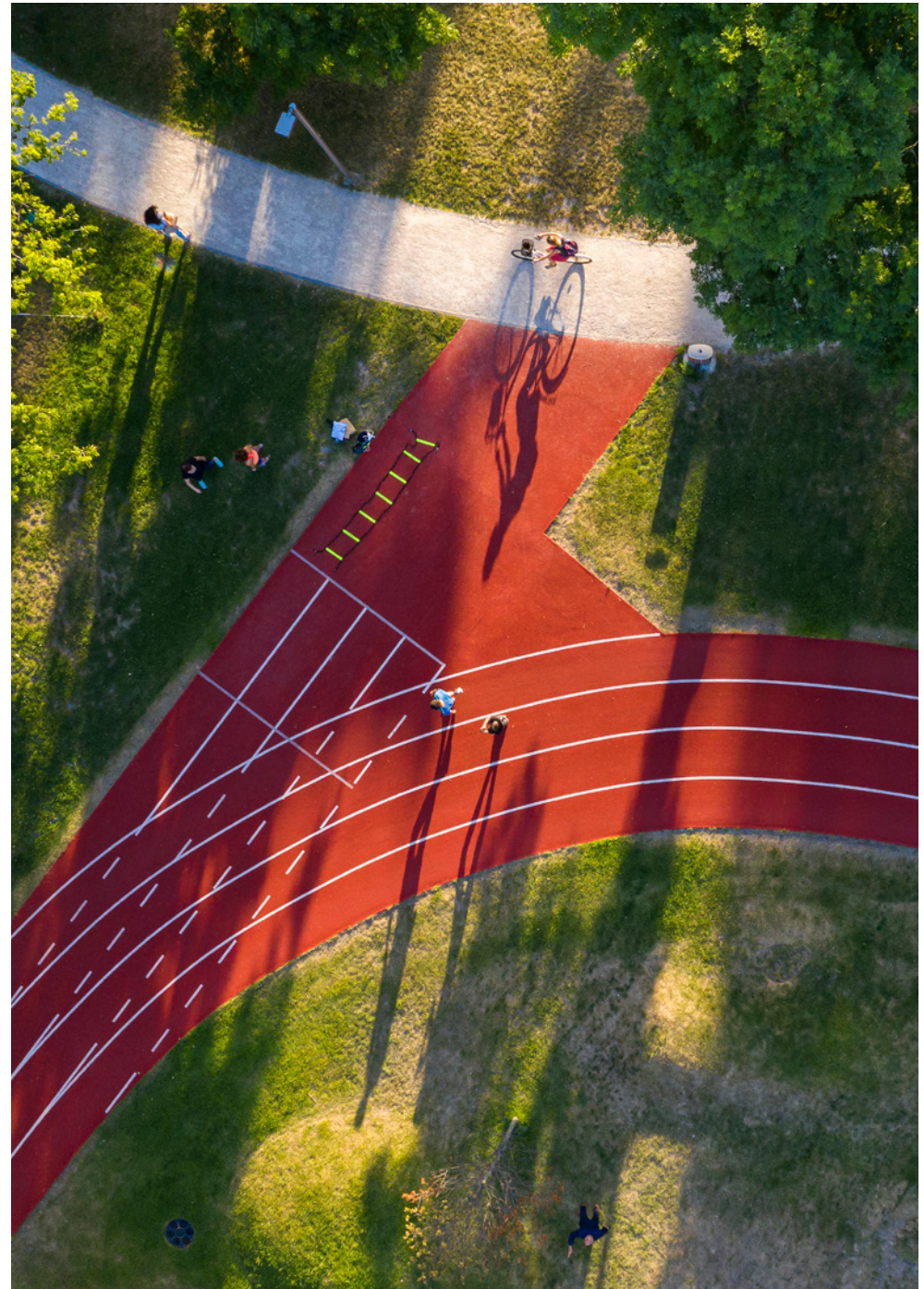

PARKOLÁS - MÚZEUM MÉLYGARÁZS

A Liget Budapest Projekt egyik fő célkitűzése, hogy a park zöldfelületének megújítása és bővítése mellett csökkentse a park autóforgalmát, amely a mai napig óriási környezeti terhelést jelent a Városliget élővilágára. Ennek egyik első lépéseként megszűnt az 56-osok terén a felszíni parkolást, a látogatók 2020. decembere óta már a Múzeum Mélygarázst használhatják, amely három szinten mintegy 800 autót képes befogadni:

- 751 db általános parkolóhely
- 17 db mozgássérült,
- 24 db elektromos autó töltővel ellátott és
- 71 db motorkerékpár parkolóhely került kialakításra.

A Múzeum Mélygarázs egész Európában egyedülálló különlegessége, hogy - a Városliget és a művészetek évszázados összekapcsolódására reflektálva - a mélygarázs belső terei a nemzeti képtár gyűjteményéből 12 kiemelkedő magyar mester egy-egy remekművét idézik meg.

A mélygarázs 0-24 órás működésű, üzemeltetését a Városliget Zrt. látja el. A mélygarázs működése két időszakra oszlik:

- nappali időszak (6:00 – 22:00): garázmesterek a helyszínen végzik az üzemeltetést,
- éjszakai időszak (22:00 – 6:00): a be- és kijáratokat rács zárja le, garázmesterek nincsenek a helyszínen, 0-24 órás műszaki diszpécser szolgálat és a biztonsági diszpécser szolgálat látja el az alap üzemeltetési feladatokat és a garázmesteri ügyeletet.

A Városligetben megrendezett eseményekre látogatók számára kedvezményes parkolási lehetőséget biztosítunk. További részletek [itt](#).

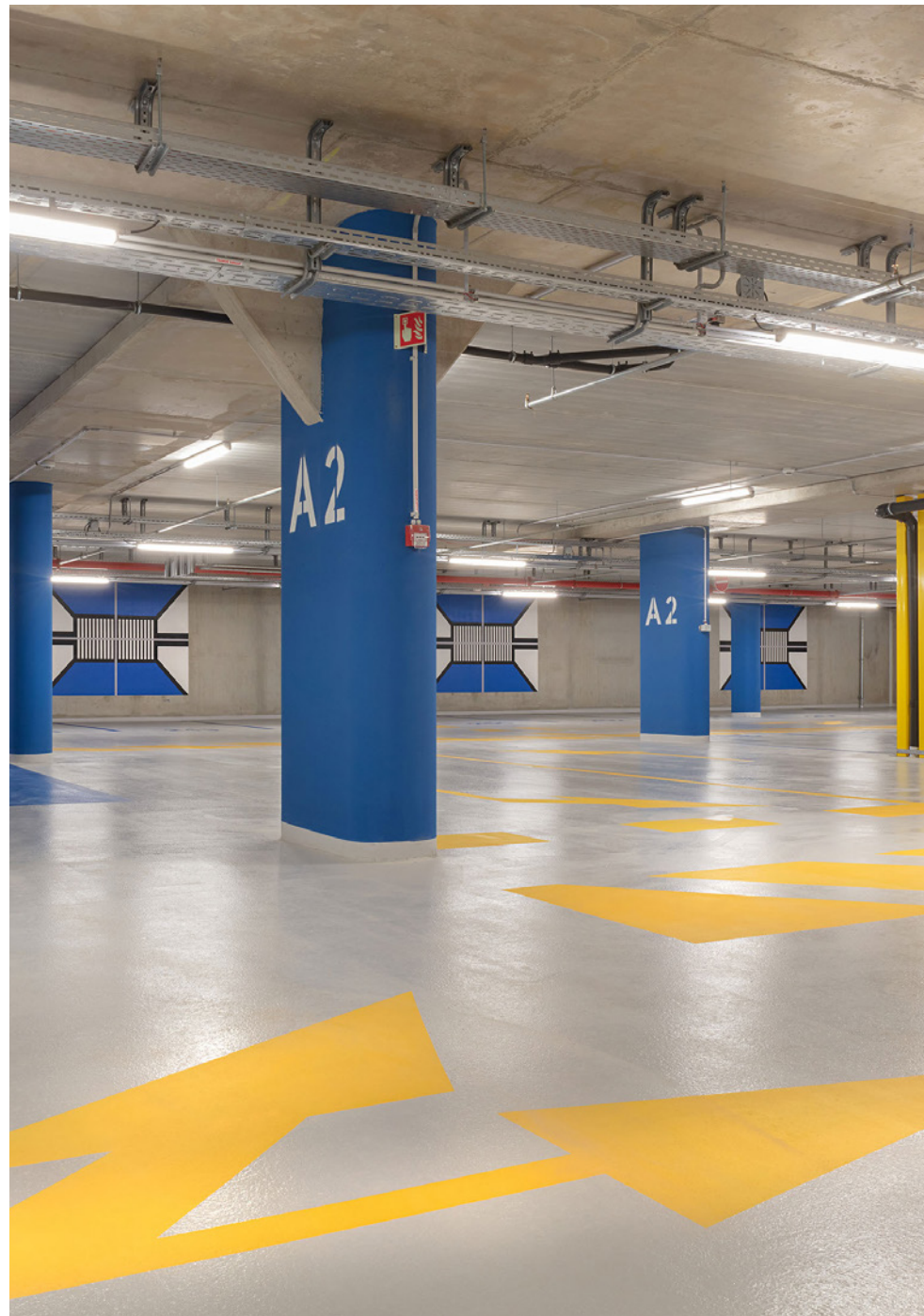

OKOS MEGOLDÁSOK – LIGET+

A Városliget Zrt. kiemelt stratégiai célként kezeli, hogy a megújuló Városliget látogatói számára a természeti környezeten túl magas minőségű szolgáltatásokat tegyen elérhetővé, valamint hogy látogatói koncepciójába és kiszolgáló platformjába integrálja a Városliget területén igénybe vehető egyéb világszínvonalú szolgáltatásokat is, harmonizálva az úgynevezett szolgáltató liget koncepcióval.

Liget Budapest megoldásai üzleti partnerek számára:

- Egykapus rendszer a Liget Budapest üzleti partnereknek szóló szolgáltatásaihoz
- Rendezvények, szakmai programok kiegészítése kulturális, sport, szabadidős vagy gyermekprogrammal
- Rendezvények esetén a nagy kapacitású egyedi és kedvezményes megoldásokat is kínáló parkolás

Az okos megoldások egyike a Vendégélmény Menedzsment Rendszer (Customer Experience Management - CEM), amelynek funkciói (látogatói adatbázis építés, online értékesítés, online kommunikáció, kedvezménykezelés) lehetővé tették a Városligetet aktívan használók számára a közösségi élmények és funkciók létrehozását.

LIGET+ MEGOLDÁSOK

A Liget+ közösséget azért hívtuk életre, hogy a megújuló Városligetbe érkező látogatók a lehető legmagasabb színvonalú szolgáltatást kapják és folyamatosan bővülő kedvezményeket vehessenek igénybe a Liget területének bármely intézményében, szolgáltató pontján.

A Liget+ rendszere a Liget [szolgáltatói honlapján](#) érhető el. A közösséghez történő [csatlakozáshoz](#) elég mindössze egy név és email cím megadása.

A Liget+ látogatói közösség építését azért tartjuk fontosnak, mert:

- a közösség tagjainak egy magasabb minőségű Liget látogatói élményt tudunk biztosítani, a szolgáltatások kényelmesebb elérése és egyedi online szolgáltatások révén;
- ösztönözni tudjuk a Városligetbe történő ismételt látogatásokat és azok gyakoriságát, valamint;
- elsősorban a külföldi látogatói szegmens esetében segíteni tudjuk az egy látogatáson belüli a szolgáltatások minél szélesebb körű igénybevételét.

2020. szeptemberében elindult a Liget+ közösség építése az alábbi szolgáltatásokkal:

- [korlátlan wifi használat](#) a Városliget már felújított területein
- tagok számára generált egyedi QR-kóddal díjmentesen lehet igénybe venni valamennyi kültéri, a megújult parkrészekben található [illemhelyet](#)
- 10%-os kedvezmény a Liget Budapest [Liget+ Gasztropont egységeiben](#)
- 10%-os kedvezmény az [online elérhető szolgáltatásokra](#) jegyvásárlás, pl. a Millennium Házába, sportpálya foglalás és használat). A kedvezmény kizárólag a teljes árú jegyekre vonatkozik és regisztrált felhasználónként csak egyszer, az első vásárlás alkalmával vehető igénybe. A kedvezmény csak az online vásárlásokra vonatkozik és csak bejelentkezett felhasználói fiókkal történő vásárláskor érvényesül. A Városligeti Sportcentrum pályáinak (Városligeti Miniaréna, Kosárlabda Miniaréna) foglalására továbbra is korlátlanul vehetik igénybe a Liget+ tagok a 10% kedvezményt online vásárlás esetén, mely automatikusan érvényesül

A Liget+ tagok további egyedi szolgáltatásokat biztosító, látogatói célcsoportokra optimalizált prémium tagságokat tudnak kiváltani.

2024-től elérhető a Liget Budapest Ajándékutalvány, amely 5.000-150.000 HUF közötti értéken vásárolható, és 13 helyszínen önállóan kiválasztott arányban és mértékben használható fel a vásárlástól számított 1 éven belül.

LIGET+SPORT

A [Liget+Sport](#) korlátlan időre szóló tagság révén a Városligeti Sportcentrum öltözői 0-24 órában használhatók, a sportpályák pedig jelentős kedvezménnyel foglalhatók. A tagságot azoknak a Liget látogatóknak ajánljuk, akik gyakran használják a Sportcentrum foglalható pályáit valamint akik gyakran járnak a Városligetbe mozogni és szeretnék sportolás előtt és után nyugodt és kulturált körülmények között lezuhanyozni és átöltözni.

LIGET+MOBILITÁS

A korlátlan időre szóló [Liget+Mobilitás](#) tagsággal egyszerűbben és kedvezményes tarifával parkolhat a Múzeum Mélygarázsban minden Ligetbe látogató, érkezzen akár a Millennium Háza kiállításaira, a Városligeti Sportcentrumba vagy a futókörhöz sportolni, vagy családosan a Nagyjátsszótérre.

A tagsággal rendelkezők számára a parkolás érintésmentes, a sorompó jegyhúzás nélkül, automatikusan nyílik; az első 30 perc parkolás ingyenes; 30 perc után a parkolási díj számolása 15 perces alapon történik; valamint automatikusan elektronikus számla kerül kiállításra a parkolás befejeztével, melyet e-mailben küldünk ki.

ELÉRHETŐSÉG

rendezveny@ligetbudapest.hu



 **LIGET** BUDAPEST